LA PRENSA

AÑO XXXV—Nº 12.446 BUENOS AIRES, VIERNES 30 DE SETIEMBRE DE 1904 Administración y Dirección: Avenida de Mayo 567 al 575

DIARIO DE LA MAÑANA

(Fundado el 18 de Octubre de 1869)

PRECIO DEL EJEMPLAR 0.07 CENTAVOS

TARIFA DE SUSCRICION

	Capital	Interior	Exterior
Un mes.....	1.70	—	—
Tres meses.....	5.00	—	—
Seis meses.....	10.00	12	16
Un año.....	20.00	24	30

No se atenderá pedido de ningún ejemplar suelto que se haga fuera del Municipio de la Capital, sin que se acompañe el importe de un semestre ó un año adelantado. Las suscriciones pueden comenzar en cualquier fecha, pero terminará el 30 de Junio y 31 de Diciembre de cada año.

El importe de las suscriciones podrán enviarse en las siguientes formas: por giro postal donde lo haya, por guía de ferrocarriles ó de agencias de trasportes, por medio de casas bancarias ó de comercio y por fin en estampillas de correo.

Los avisos se reciben hasta las 7 p. m. á precios de tarifa. De las 7 á las 10 p. m. el precio será duplicado.—Los de los pobres, GRATIS.

Los pedidos de suscrición, cambio de domicilio, inserción de avisos y cualquiera otra comunicación relacionada con la Administración de este diario, deberá dirigirse al Administrador.

Toda otra correspondencia envíese á nombre de la Dirección.

NOTA—Los originales no se devuelven.

SUCURSALES DE "LA PRENSA"
En el Exterior é Interior

EN PARIS—

17, Boulevard de la Madeleine.—Director: Sr. Francisco Cucaux.

Salones de lectura con todos los periódicos de la América latina. Sala de reuniones para los residentes sud-americanos en París.

Exhibición gratuita de productos argentinos.

Boletín telegráfico de acontecimientos notables ocurridos en Sud-América.

Pronto registro gratuito para la correspondencia dirigida á los residentes sud-americanos en París.

En esas oficinas se proporciona gratuitamente al público todo género de informaciones sobre la República del Centro y Sud-América: Producción, industrias, climas, población, propiedades del suelo, etc., etc.

El público encontrará también gratuitamente en los salones y anexos de las oficinas de LA PRENSA periódicos, documentos ilustrativos, muestras de productos, libros referentes á la América del Sur y del Centro.

EN LONDRES—

Para anuncios dirigirse al Sr. Harold Nott, 7, Mincing Lane, E. C., Londres.

EN LA PLATA—

Calle 8 entre 45 y 46, núm. 691.—Director: Eustaquio M. Canurci.

Oficina de informes y avisos.

EN BAHIA BLANCA—

Con Jurisdicción en la región Sur, calle San Martín 84 (altos), frente á la plaza principal; teléfono 26m. 114.—Director: A. San Romerio Bianchi.

Oficina de informaciones, poste restante y sala de exposición de productos.

Se reciben suscriciones y avisos.

Boletín telegráfico comercial diario y de acontecimientos notables ocurridos en el mundo.

Local para la venta del diario, calle San Martín 160.

Agencias especiales en Puerto Militar, Punta Alta y Puerto Comercial, con comunicaciones telefónicas y pizarra de información.

EN CORDOBA—

Director: Juan Dionisio Nasi, calle San Martín 18.

Salón de lectura é informaciones.

Se reciben suscriciones y avisos.

Boletín telegráfico de acontecimientos notables ocurridos en el mundo.

Local especial para la venta del diario.

Poste restante epistolar.

POSTE RESTANTE DE "LA PRENSA"

En la administración de este diario existen las siguientes cartas, que serán entregadas á los interesados, previo los justificativos y formalidades del caso:

Alcanar Checa, Vicente Secco, Eduardo Dubonis, Camilo Enrico, Arnoldo Foldessy, Hipólito Soto Vázquez, Lula Michel, Benjamín Rogió, doctor Antonio R. Porcela, Hipólito Issler, Benjamín R. Kheve, Andrés Márquez Montagudo, Carmen Mulled Alva, Manuel R. Novas, José R. Pietro, Dolores Pita Durán, Juan de Ridder, Amelia Spinetto de Landó, Eva Canel, Juan Cáceres, Jaime Cañamares Cantegras, coronel Camilo Ricchiardi, Tito Spallarossa, Ignacio Babace, José Morella Pieta, Felix Sófer, Miguel Segueyra, Andrés San Martín Forgán, Antonio Puga Velga, Calderoni Ernesto, Manuel Velga Pandelo, Ettore Sigalini, Roberto Federico, José García Tapia, Jaime Cantellys, Dolores ..., Ignacio Almazan, Emerenzia Garcillolo, Delfín, Josefina Fernández, Juan Ullon, Manuel Morla, Antonia Villuelas, señora Martina Forgán, Pedro Monfort y señora.

NOTA—Este servicio es gratuito y exclusivo para las cartas que vengan del interior y Exterior de la República. Las que procedan de esta capital no serán recibidas por la Administración, y las que se pongan en lista y no sean retiradas en el plazo de un mes, serán devueltas al Correo.

DIVERSIONES PUBLICAS

OPERA—Temporada Ernesto Novelli—Gran compañía dramática italiana Novelli—Ultimas funciones—Setiembre 30.—Función extraordinaria. Fuera de abono, á beneficio de la sociedad italiana Protectora Asili D'Infanzia y Comitato Bonaerense della Dante Alighieri—*Alleluja, Il Trionfo del Sole.*

NOTA: El sábado 1º de Octubre, función fuera de abono en honor y beneficio de Ernesto Novelli. Desde ya están en venta las localidades para esta función.

POLITEAMA ARGENTINO—Compañía italiana de operetas de Ettore Vitale—Setiembre 30—El 1º y 2º acto de la opereta: *I Granatieri, Un Milanese in soo*. Platea con entrada $ 2.

ODEON—Miércoles 5 de Octubre—Ultimo concierto y despedida del eminente violoncellista Feldey. Por primera vez en Buenos Aires se oirá el gran concierto para violoncelo y orquesta del compositor bohemio Anton Dvorak. Orquesta compuesta de 70 profesores, elementos de la Opera, bajo la dirección del maestro Andrés Gans.

UZIEL—Dos salas funciones por el célebre transformista Aldo—Octubre 2º—*Canzonetas edénicas por Aldo, Au Bal Masqué, El Coronel Celoso, Parte-Convoy, Capricho de un Padre.*

SAN MARTIN—Setiembre 30—Descanso para dar lugar á los ensayos de la nueva comedia en 2 actos de Florencio Sánchez: *La Pobre Gente*, que se estrenará mañana sábado 1º de Octubre.

VICTORIA—Compañía dramática española, Serrador-Martí—Setiembre 30—Gran función de moda—*Por cosas de ser casado*. Estreno: *El amor que pasa*. Platea con entrada $ 1.50.

MAYO—Gran compañía cómico-lírica española, bajo la dirección del primer actor y director señor Joaquín Montero—Setiembre 30—*El pobre Valbuena, La Condesa X, Frutos y Verduras, Las Nenas*. A las 8 p. m.

COMEDIA—Compañía lírico-dramática nacional de D. Jerónimo Podestá—Setiembre 30 Exito colosal. 10ª representación: *Sobre las ruinas...*

ATOLO—Empresa Giovanarelli—Compañía lírico dramática nacional, bajo la dirección del popular actor, señor José J. Podestá—Setiembre 30—*Por mirarse á Redactor, La Lagartija.*

RIVADAVIA—Dirección Valentín Garrido.—Maestro y director de orquesta, Luis Reynoso.—Setiembre 30—Beneficio y despedida del tercero musical Los Tres Sostenidos—*El Anfitrión de Hierro, Los Tres Sostenidos, El Cabo Primero*. Platea con entrada $ 1.

TEATRO MARCONI—Empresa G. Naldini y Cía.—Octubre 1.—Debut de la compañía cómica italiana de Gaetano Cavalli: *L'Onorevole Cumpadarsego*.—Platea con entrada $ 1.50.

TEATRO NACIONAL—Setiembre 30—Hoy y todas las noches. Inaudito éxito: *Saravia ó la revolución oriental*. Platea con entrada un peso.

TEATRO CHICO CASINO—Setiembre 30—Entre grandioso de The Dunedin Troupe, Estio and Luigi, Los Ados, Géraud, Seifman and Punch, La princesa Verónica, La mujer Gaucho, Sres. Contreras, Blanca Pierre, Blanche D'Orcel, Maximilienne, Berta Armilles y The American Biograph.

ROYAL TEATRO—Setiembre 30—Gran éxito de Mlle. Annetta Toscu, gommeuse italiana, Miss Mipa Alix, excéntrica inglesa.

CIRCO BUENOS AIRES—Octubre 1º—*Los 3 hermanos Orientales, Palomita y Gavilanes, El Cake Walkn, En la pulpería de Fraile Muerto*, Mañana domingo de tarde: *Pastor Luna, Gigantes y Cabezudos.*

SALON NACIONAL (Cinematógrafo). Maipú 479.—Setiembre 30.—*Percances en un viaje ferrocarril—Una ojeada por piso—Frigoletti y sus muñecos y otras.*—Por sección 0.20, función completa 0.40.

SERVICIO DOMESTICO PEDIDO

AMA DE LECHE SE PRECISA PARA criar en su casa, Córdoba 1318.

AMA SE NECESITA, QUE TENGA LECHE abundante para la casa del niño, se prefiere italiana. Rivadavia 1228. v1

COCINERA Y MUCHACHA CON CAMA SE necesita, Arevedo 2374. v1

COCINERA QUE SEPA SERVIR SE NECESita, Charcas 1230. v30

COCINERA CON CAMA SE PRECISA CON una chica para ayudar, Julio 570.

COCINERA EXTRANJERA, SOLA, CON cama, se precisa, Coronel Dias 417.

COCINERA CON CAMA Y RECOMENDADA, se precisa, Tucumán 412, sueldo 25 $.

COCINERA BUENA SE NECESITA, EUROpa 479.

COCINERA SE PRECISA RECOMENDADA, sueldo, que conozca su oficio, Charcas 1451.

COCINERA SE NECESITA, MONTES DE Oca 581, recomendada y competente. v2

COCINERA PARA BELGRANO, SE NECESita, tratar Bartolomé Mitre 2453.

COCINERA CON CAMA SE NECESITA, Alsina 2494.

COCINERA SE NECESITA, SANTA FE 2816

COCINERA BUENA Y FRANCESA, SE NEcesita recomendada y sueldo, Uruguay 428.

COCINERA SE PRECISA, SIN CAMA, Alsina 1849.

COCINERA EN CASA DE FAMILIA SE NEcesita, sueldo $ 25, Callao 1222, entre Cuyo y Gral. M.

SERVICIO DOMESTICO PEDIDO

COCINERA BUENA, T. S. Y MUCAMA Y niñera, recomendadas, se precisan, Cerrito 105.

COCINERA CON CAMA, SE PRECISA, Maipú 670.

COCINERA Y MUCAMA, SE NECESITAN, tratar de 2 á 4, Bustamante 1880.

COCINERA SE NECESITA CON BUENAS recomendaciones, Paraguay 1580.

COCINERA SE NECESITA SOLO PARA LA cocina, sueldo 30 $, Santa Fé 1447.

COCINERA RECOMENDADA SE NECESITA C.—Canning 2071.

COCINERO COMPETENTE, RECOMENDAdo y sin cama se necesita, Brasil 1401.

COCINERA CON O SIN CAMA, SE NECESIta, Santa Rosalía 880, Barracas al Norte.

COCINERO FORMAL SE NECESITA, BELgrano 432.

COCINERA SE NECESITA, RECOMENDAda, Montevideo 110.

COCINERA CON CAMA PARA señora SOLA, con recomendación, comida sencillísima que la pueda hacer persona mayor se precisa, Belgrano 1807.

COCINERA ITALIANA CON RECOMENDAciones se precisa para servicio de tres personas, lavar y planchar ropa chica, tratar calle Salta 733, de 8 en adelante. v1

COCINERA SIN CAMA SE PRECISA, QUE ayude en las faenas de la casa y sepa cocinar á la española, sueldo 35 $, Lucas 137, altos, de 10 á 11 a. m.

COCINERA CON CAMA, SIN MARIDO NI criados, honrada, formal y muy limpia, se precisa, Chile 1091, se paga buen sueldo. No presentarse sin buenas recomendaciones.

COCINERA CON CAMA Y OTROS QUEHACeres, se necesita, Montes de Oca 581, inútil presentarse sin recomendaciones, tratar de 9 á 11 a. m.

EN LA CALLE VICTORIA 1104 SE NECESIta mucama con buenas recomendaciones y extranjera, presentarse de 1 á 3 p. m.

JOVEN SIRVIENTA SIN PRETENSIONES, que sepa cumplir con su deber, seria y aseada y con buenas informes se necesita, sueldo $ 25, de 9 á 5 de la tarde, Avenida de Mayo 941, el Celtibero. v2

MUCAMA PARA CORTA FAMILIA SE NEcesita, Estados Unidos 827.

MUJER PARA LAVAR EN CASA, POR MES se necesita, Jujuy 1160.

MUJER PARA COMPONER ROPA SE PREcisa en casa particular, Garay 3071.

MUCHACHA DE 12 A 14 años PRECISO para limpieza, Humberto 2752.

MUCAMO CON BUENAS RECOMENDACIOnes se necesita, Callao 2009.

MUCAMA SE NECESITA, SE PREFIERE inglesa, Salta 138.

MUCAMA SE NECESITA, SAN MARTIN 643, tratar después de las 9.

MUCHACHA PARA SIRVIENTA SE NECEsita, Santa Fé 2352.

MUCAMO SE NECESITA DE 18 A 20 años, Alto Bamba 1093, sueldo $ 20.

MUCHACHO PARA LA LIMPIEZA SE NEcesita, Alsina 1109, café.

MUCHACHA SE NECESITA SIN CAMA, Buen Orden 447.

MUCHACHA DE 14 A 18 años PARA niñera, recomendada, se necesita, Paraná 668.

MUCHACHA DE 12 años SE PRECISA, Melo 806.

MUCAMO DE 18 A 20 años, RECOMENDAdo, se necesita, Entre Ríos 730.

MUJER PARA TODO TRABAJO DE CORTA familia se precisa, Juncal 2160. v1

MUCHACHA DECENTE PARA CORTA FAmilia se necesita, Victoria 1617. v30

MUCHACHA SE PRECISA CON BUENA recomendación, Rioja 271. v30

MUCHACHA SE PRECISA, DE 11 Á 13 años Moreno 2060. v30

MUCHACHA DE 13 Á 16 años SE NECESIta, Independencia 1624. v1o.

MUCHACHA SE NECESITA DE 12 A 14 años, tratar Independencia 3354. v30

MUCHACHO O MUCHACHA PARA CASA de familia, se necesita, Arzobispo 1024. v1

MUCAMA CON CAMA SE PRECISA PARA matrimonio solo, Ecuador 952. v30

MUCAMA Y niñera, SE NECESITAN, PAraguay 1558.

MUCHACHO PARA LIMPIEZA Y MANDAdos se precisa, Victoria 1199.

MUCHACHA para niñera, de 10 á 12 años se necesita, Santa Fe 4402.

MATRIMONIO SE NECESITA, COCINERA y mucamo, Agüero 155.

MUCAMA DE BUENA PRESENCIA SE NEcesita, Rivadavia 2577.

MUJER Y MUCHACHO PARA TODO SERvicio, se necesitan, Paraguay 2442.

MUCAMA SE PRECISA DE 18 A 20 años, para poco trabajo, Garcés 549.

MUCHACHA DE 10 A 11 años SE PRECISA Hoedo 385.

MUCAMO SE PRECISA PARA CASA amueblada, con recomendaciones, Cuyo 326.

MUCHACHA SE PRECISA, PARA EL SERvicio de 2 personas, Humberto 550. v1

MUCHACHA PARA EL SERVICIO DE matrimonio, se necesita, Estados Unidos 1810

MUCHACHA SE PRECISA, TUCUMAN 1091

MUCHACHO DE 12 A 14 años, SE NECESIta, Cangallo 617.

MUCHACHO PARA MANDADOS, CASA DE negocio, se necesita, Belgrano 1309.

MUCHACHO SE PRECISA QUE TENGA bicicleta, Florida 148.

MUCHACHO Y MUCHACHA SE NECESITA, Alsina 1018.

MUCAMA CON CAMA, SE NECESITA REcomendada para corta familia, Cuyo 1287.

MUCHACHA SE NECESITA DE 10 A 12 años, Méjico 624.

MUCHACHA SE NECESITA PARA POCO servicio y estar como en familia, Solís 623.

MUCAMA SE NECESITA, GUIDO 500, DE de 9 á 3 p. m.

MATRIMONIO PARA EL CAMPO, SE NECEsita, Rivadavia 5050, se prefiere italiano.

MUCHACHA SE PRECISA PARA EL SERvicio de matrimonio solo, Alsina 970.

MUCHACHO PARA SERVICIO DOMESTIco, se necesita, Montevideo 647.

MUCHACHA DE 14 Á 20 años, SE PRECISA, recomendada, Lima 682.

MUCHACHA PARA CUIDAR UN niño SE precisa, Las Heras 1029.

MUCHACHA DE 12 Á 15 años SE PRECISA con cama, Gilemes 461.

MUCHACHO O MUCHACHA DE 14 Á 16 años, se precisa, Lavalle 1282.

MUCHACHA DE 15 años SE PRECISA PAra cuidar un niño, Bulnes 843. v1

MUCHACHA SE PRECISA DE 12 Á 14 años, con cama, Tucumán 2802.

MUCHACHA SE NECESITA, SAAVEDRA 923.

MUCHACHA SE NECESITA, SANTA FE 2521.

MUCHACHA PARA POCO TRABAJO, SIN cama, se precisa, Defensa 1045 depto. 5. v2

MUCHACHA PARA niñera SE PRECISA de 14 á 16 años, Santiago del Estero 504. v1

MATRIMONIO PARA EL CAMPO, SE NEcesita, Rivadavia 6050, se prefiere italiano.

MUCHACHO O MUCHACHA DE 12 Á 14 años para casa de familia, se necesita, Perú esquina Moreno 1053, Bara.

MUCAMO DE 18 A 20 años, SE NECESITA con recomendación, tratar Chile 1060, de 8 á 11 a. m.

MUCHACHA PARA TODO SERVICIO SE NEcesita, sueldo hasta 15 $, Cerrito 1080, esq. 18.

MATRIMONIO QUE SEPA SU OBLIGACION para casa de familia, se necesita, Lorea 616.

SERVICIO DOMESTICO PEDIDO

MUCHACHA ASEADA PARA SERVICIO, se necesita, Salguero 606, casi esquina Corrientes. v1

MUCHACHA O MUJER JOVEN PARA corta familia, se necesita; Darregueira 2559, Palermo. v1

MUCHACHO DE 14 Á 15 años PARA SERvicio de corta familia, se necesita, Santa Fe 3463.

MUCHACHA DE 12 Á 14 años SE NECESIta para el servicio de corta familia, Belgrano, calle Pampa 1969, esquina Arcos.

MUCHACHO SIN PRETENSIONES, de 9 á 10 años, recomendado, se necesita, Maipú 397.

MUCHACHA DE 12 Á 14 años PARA CORTA familia, recomendada, se necesita, Bolsa 1048.

MUCHACHA SERIA PRESENTADA POR sus padres necesita para el cuidado de dos niñitas, sueldo 20 $, Salta 1228.

MUCHACHO RECIEN VENIDO PARA AImacén, de 14 á 15 años, se necesita, Bmé. Mitre 4202.

MUCAMA PARA SERVICIO INTERIOR Y que sepa planchar, se precisa, recomendado, sueldo 30 $, Alsina 2024.

MUCAMA JOVEN CON BUENAS RECOmendaciones, se precisa para corta familia, Ayacucho 1110, tratar de 8 adelante.

MUJER FORMAL SE NECESITA PARA los quehaceres, que entienda algo de cocina—Córdoba 975.

MUCHACHO DE 18 años PARA SIRVIENde farmacia, se necesita, Cangallo 3001 sueldo 20 $.

MUCHACHA DE 15 años SE NECESITA—Corta familia, sueldo 15 $ y trato de familia, Juncal 1229.

MUCAMO DE COMEDOR, CON FRAC Y buenas recomendaciones, se necesita; Florida 685, de 8 á 10 a. m.

MUCAMO DE COMEDOR, AFEITADO, CON buenas recomendaciones se necesita, Rivadavia 1467.

MUCHACHO DE 13 Á 15 años SE PRECISA para trabajos de casa particular, sueldo 15 $, Garay 3071.

MUCHACHA SE PRECISA PARA AYUDAR á los quehaceres de dos personas, Esmeralda 830.

MUCAMA SE NECESITA CON MUY BUenas recomendaciones, de 9 á 11 a. m., 3, Mitre 1835.

MUCHACHA de 13 á 15 años, PARA TRAbajo liviano, se necesita, sueldo 15 $, Canning 3027.

MUCHACHA DE 12 Á 14 años PARA EL servicio de 2 señoras, se necesita, Gilenes 1911.

MUCHACHA JOVEN, POCO SERVICIO DE matrimonio, se precisa recomendada, Artes 420 altos.

MUCHACHA SE PRECISA PARA niñera y ayudar á los quehaceres, para Adrogué, tratar Libertad 913.

MUCAMA CON CAMA, RECOMENDADA, se necesita, sueldo de 30 á 35 $, Calle 1034, de 3 á 4.

MUCHACHA SE PRECISA de 10 á 12 años, para cuidar un chico, reticándose de noche, Defensa 1277.

MUCHACHO DE 14 A 15 años PARA LA limpieza de fonda, se necesita, Bmé. Mitre 2599.

MUCAMA DE COMEDOR RECOMENDADA, para matrimonio se necesita, Dueyrredon 1527. v30

MUCAMA EXTRANJERA DE BUENA PREsencia, con informes, se precisa, Tucumán 637, tratar de 11 á 3. v30

MUCHACHA SE NECESITA DE 14 años, para servicio de corta familia, Perú 142, piso 1o.

MUCHACHA DE 12 á 14 años, para el SERvicio de una señora sola, se necesita, Charcas 3245.

MUCHACHA de 12 á 14 años PARA CORTA familia se precisa, buen sueldo, San Juan 3139.

MATRIMONIO PARA UNA ESTANCIA, LA mujer para la cocina y el marido para peón de quinta, se necesita, Venezuela 833. v1

MUCHACHA de 10 á 12 años SE NECESITA para corta familia, buen trato, se le educa é instruye y se le da pequeño sueldo, Corrientes 340, segundo piso.

MUCAMA RECOMENDADA, PARA MATRImonio extranjero, para el campo se presenta, ocurrir hotel Dos Mundos, San Martín y Corrientes, de 9 á 11 a. m. v1o

MATRIMONIO ITALIANO SE PRECISA, el marido quintero, práctico y entienda de jardín, la mujer cocinera, para estancia, Charcas 1468.

MUCAMA SE NECESITA PARA ESTANCIA inglesa, corta familia, buen sueldo, inútil presentarse sin buenas recomendaciones, ocurrir de 2:30 á 3:30, 25 de Mayo 149, fondo.

MATRIMONIO ITALIANO SE PRECISA, el sueldo quintero práctico y que entienda de jardín y la mujer cocinera para estancia, Charcas 1468. v1

MATRIMONIO COMPETENTE PARA atender la cocina y despacho de restaurant de campaña, se necesita, dándolas un interés, ocurrir con recomendaciones calle Andes 1078, de 11 á 2 p. m. v30

MUCHACHO DE 18 Á 20 años, RECOMENdado, se necesita para Moreno (F. C. O.) sueldo, casa y comida, verse con el Sr. A. Avecia Buntos, Uruguay 278 piso 2º; únicamente de 7 á 9 p. m.

Niñera de 14 á 16 años, CON BUENAS RECOmendaciones, se necesita, Rivadavia 581.

Niñera Y SIRVIENTA, CON RECOMENDAción, se precisa, Ecuador 321.

Niñera SE NECESITA, RIVADAVIA 5584, sería inútil se presente sin buenas referencias.

Niñera RECOMENDADA QUE QUIERA IR á Temperley la temporada de verano, se necesita, Libertad 1305.

Niñera se NECESITA PARA EL CUIDADO de una nena de 2 años en familia inglesa, Reconquista 155, piso 3 á la derecha, tratar por la mañana únicamente.

PARA TODO SERVICIO, SE NECESITA Mujer, prefiriéndose extranjera y con casita, Rioja 1126. v1

PEON DE COCINA QUE SEPA COCINAR, se precisa, Victoria 701.

PEON DE COCINA JOVEN SE NECESITA, Ayacucho 1067.

POR UN pequeño SERVICIO DOY UNA hermana pieza para vivir á una señora sola, formal, de edad, Manuelita 532.

SE NECESITAN MUCHACHOS DE 16 A 18 años, para oficio fácil, Alsina 2079.

SIRVIENTA FORMAL PARA POCO TRABAjo, se precisa, Venezuela 1030.

SIRVIENTA PARA MATRIMONIO SOLO SE necesita, Belgrano 2507, con recomendación.

SE NECESITA MUCHACHO PARA SERVIcio, Santiago del Estero 462.

SIRVIENTA FORMAL PARA MATRIMONIO recomendado, de 11 á 1, Brasil 1765.

SIRVIENTA SE NECESITA, Balcarce 712, de 2 á 4. v1

SIRVIENTA SE NECESITA CON CAMA Y recomendación, Alsina 531.

SE PRECISA MUCAMA QUE SEPA ALGO de cocina, con cama, Libertad 20. v1

SIRVIENTA QUE ENTIENDA DE COCINA, se necesita, Venezuela 1854.

SIRVIENTA O MUCHACHA SE NECESITA, Salguero 142.

SIRVIENTA SE NECESITA, QUE SEPA ALgo de cocina, Lavalle 1059.

SIRVIENTA CON CAMA PARA TODO SERvicio, se necesita, Jujuy 560.

SIRVIENTA RECOMENDADA SE NECESita, sueldo 20 $, Cangallo 1028.

SE PRECISA SIRVIENTA, BUEN SUELDO, Cuyo 1286, altos. v1

SE NECESITA SIRVIENTA, ITUZAINGO 461 (Barracas al Norte).

SIRVIENTA SE PRECISA PARA TODO servicio, con cama, Tucumán 2892.

SIRVIENTA PARA MATRIMONIO SOLO, se necesita, Lorea 616.

SIRVIENTA SE PRECISA CON HIJO O HIja de 12 á 15 años, Lavalle 1282.

SIRVIENTA SE NECESITA PARA TODO trabajo, Tucumán 618.

SIRVIENTA SE NECESITA, SANTA FE 2821.

SE NECESITA UNA SIRVIENTA DE 14 A 16 años, corta familia, Piedras 450.

SE NECESITA COCINERA ITALIANA, buenas recomendaciones, Tucumán 2052.

SIRVIENTA CON CAMA Y QUE SEPA COcinar, Sadi Carnot 80, casi esq. Rivadavia.

SIRVIENTA PARA TODO SERVICIO SE NEcesita, Suipacha 1079, Belgrano.

SIRVIENTA QUE SEPA ALGO DE COCINA se necesita, Suarez 1593.

SIRVIENTA SE NECESITA, AVENIDA LA Plata 271.

SIRVIENTA PARA TODO SERVICIO NECEsitada, Uruguay 1248.

SE NECESITA COCINERA, AVENIDA ALvear 1428.

SE NECESITA MUCAMA, AVENIDA ALvear 1428.

SIRVIENTA FORMAL PARA MATRIMONIO se precisa, Tacuarí 1771.

SE NECESITA MUCHACHO RECIEN VENIdo, Cuba 1379.

SIRVIENTA QUE SEPA ALGO DE COCInar para matrimonio, Suipacha 477. v1

SE NECESITA MUCHACHA PARA SERVIcio de cama, Tucumán 1961. v1

SIRVIENTA española SE NECESITA, B. Mitre 1589.

SIRVIENTA PARA CORTA FAMILIA SE precisa, Charcas 3474.

SE PRECISA SIRVIENTA, SAAVEDRA 879. v2

SIRVIENTA SIN PRETENSIONES PARA poco trabajo, se precisa, Chacabuco 826.

SE PRECISA SIRVIENTA QUE SEPA COcinar, Medrano 1055, Rivadavia 1687.

SE NECESITA MUCHACHA PARA POCO trabajo, Suipacha 1079, Belgrano.

SIRVIENTA PARA CORTA FAMILIA SE necesita, Lorea 616.

SIRVIENTA SE PRECISA, PICHINCHA 1089

SIRVIENTA PARA MATRIMONIO SOLO SE precisa, Estados Unidos 1847.

SIRVIENTA JOVEN SE NECESITA CON CAma, Cangallo 1570.

SIRVIENTA CON CAMA SE NECESITA PAra todo trabajo, Serrano 1971.

SIRVIENTA RECOMENDADA, SE NECESIta, Cangallo 1130. v1

SE PRECISA COCINERA, CON CAMA, AZcuénaga 933. v30

SE PRECISA MUCHACHA DE 15 años, CON cama, Pozos 530. v30

SIRVIENTA SE NECESITA PARA CORTA familia, Bartolomé Mitre 2058. v1

SE NECESITA UNA SIRVIENTA PARA SERvicio de 3 personas, Corrientes 767. v30

SE NECESITA COCINERA CON CAMA que sepa su oficio, sueldo 25 $, Defensa 346.

SIRVIENTA EXTRANJERA PRECISA COR-ta familia, Libertad 1084. v1

SIRVIENTA JOVEN, SE PRECISA, BUEN sueldo, Artes y Oficios 548. v1

SIRVIENTA JOVEN PARA MATRIMONIO solo se necesita, Entre Ríos 1580.

SE PRECISA MUJER PARA CUIDAR UNA anciana, informarán 25 Mitre 1543.

SE PRECISA MUCHACHA de 10 á 12 años, para matrimonio solo, Río Bamba 181. v2

SE NECESITA QUE ENTIENDA de cocina, San Juan 1537.

SIRVIENTA O MUCHACHA CON CAMA, SE necesita, sueldo $ 30, Salguero 142.

SE NECESITA SIRVIENTA, BARTOLOMÉ Mitre 1426, que sepa cocinar.

SE PRECISA UN MUCHACHO DE 12 A 14 años para mandados, Buen Orden 1223.

SE PRECISA SIRVIENTA PARA TODO trabajo, Santa Fé 1556.

SE NECESITA UNA LAVANDERA, 25 DE Mayo 785, sueldo $ 30.

SIRVIENTA QUE SEPA ALGO DE COCINA, se precisa, Victoria 1949, altos.

SE NECESITA COCINERA QUE AYUDE Á otros quehaceres, Alsina 1775.

SIRVIENTA RECOMENDADA, NECESITAse, Suipacha 851.

SE PRECISA MUCHACHA de 13 años, calle O'Brien 241, al lado estación Constitución. v30

SE PRECISA SIRVIENTA CON CAMA PARA todo servicio de matrimonio solo, Perú 1186 v1

SIRVIENTA JOVEN QUE SEPA ALGO DE cocina se necesita, sueldo 30 $, Río Bamba 871.

SIRVIENTA, SE NECESITA PARA MATRImonio solo, sueldo 25 $; tratar Belgrano 1394. v1

SIRVIENTA JOVEN Española PARA TODO servicio de corta familia, con cama, se precisa, buen sueldo, Belgrano 2255.

SIRVIENTA FORMAL CON CAMA, BIEN recomendada, se precisa para todo servicio, independencia 620, 2o. piso.

SE PRECISA SIRVIENTA CON CAMA PARA corto servicio, San Antonio 1161 (Barracas al Norte).

SE NECESITA MUCHACHA PARA CUIDAR niño de 3 meses, sin cama, Rodriguez Peña 1476.

SIRVIENTA PARA EL CAMPO SE PRECISA buen sueldo, Belgrano 768, pieza 13 de 9 á 12 a. m. v1

SIRVIENTA CON CAMA SE NECESITA, GOdoy Cruz 2441 (Palermo); tratar de 8 á 12 m. v1

SE PRECISA SIRVIENTA PARA CORTA familia, sueldo 20 $; calle Blandengues 1640 Belgrano. v30

SIRVIENTA CON CAMA SE PRECISA PAra 2 personas, que sepa cocinar, se prefiere española, Espinosa 42, Caballito. v30

SIRVIENTA DE 14 A 16 años PARA EL SERvicio de corta familia, se necesita, Pringles 1089. v1

SIRVIENTA CON CAMA, QUE SEPA COCInar, se necesita para una familia, General Galán 3479. v1

SIRVIENTA PARA POCA FAMILIA SE NEcesita, para ir á Lomas de Zamora, sueldo $ 25; Victoria 2622.

Señora FORMAL, española, VIUDA, CON HIJo se precisa para los quehaceres de corta familia, San Juan 2214.

SIRVIENTA CON CAMA, QUE ENTIENDA algo de cocina, para corta familia se necesita, Rivadavia 4580.

SIRVIENTA EXTRANJERA QUE SEPA COcinar para persona sola, con recomendaciones, Santa-Fé 2045, de 12 á 1 p. m. v1

SIRVIENTA CON CAMA, QUE SEPA COCInar y otros quehaceres, se necesita, Chile 1050.

SE PRECISA COCINERA PARA COCINA sencilla y demas quehaceres de corta familia, con cama, sueldo $ 25; Rivadavia 2649.

SIRVIENTA ITALIANA, CON PREFERENcia toscana, se necesita para todo servicio, sin cama, poca familia, Solís 624.

SE NECESITA UN MUCHACHO DE 15 A 18 años, recomendado, que sepa leer y escribir, Cabot 148, altura de Garay 3300.

SIRVIENTA CON CAMA, QUE SEPA COCInar, para servicio de corta familia, Larrea 874.

SE NECESITA UN AYUDANTE DE COCINA que sea práctico, se prefiere que sea italiano y hombre formal, Rivera 301, almacén.

SIRVIENTA QUE ENTIENDA DE COCINA, se precisa, Callao 741, se dá pieza al matrimonio.

SIRVIENTA SE PRECISA PARA TODO trabajo de corta familia, sueldo 25 $, B. Mitre 1590.

SIRVIENTA PARA EL SERVICIO DE MAtrimonio solo, se necesita con cama, Bogotá 2803, Flores. v30

SIRVIENTA CON RECOMENDACION DE su conducta, se necesita, Cangallo 1028; sueldo $ 30. v1

SIRVIENTA JOVEN QUE SEPA ALGO DE cocina, para corta familia, se necesita; Junín 1564.

SIRVIENTA SE NECESITA DE 13 á 20 años para todo servicio de corta familia, Talcahuano 72.

SIRVIENTA SE NECESITA, PARA EL ACOmodo de una casa y atender dos criaturas, sueldo 20 $, tratar Moreno 1755.

SIRVIENTA SE PRECISA QUE ENTIENDA de cocina, se prefiere italiana, tratar á la tarde, Rivadavia 2338.

SE NECESITA UNA MUCHACHA DE 13 Á 14 años para servicio de un matrimonio, Cuyo 2309.

SIRVIENTA QUE ENTIENDA DE COCINA con sueldo de 30 á 35 $ y muchacha de 14 á 16 años, se necesitan, Buen Orden 1577.

SE NECESITA MUJER FORMAL ITALIANA, para el servicio de corta familia, en Flores, Bella Vista 477, buen trato. v1

SIRVIENTA CON CAMA, PARA SERVICIO de corta familia, se precisa, Humberto 1º 2775.

SIRVIENTA QUE ENTIENDA DE COCINA, pequeña matrimonio solo, recomendada, Tacuarí 118.

SE PRECISA COCINERO O COCINERA QUE sepa cumplir con su deber, Victoria 1511, 2o piso, izquierda.

SIRVIENTA SE NECESITA PARA MATRImonio solo, sueldo 35 $; tratar Belgrano núm. 1804. v1

SE NECESITA BUENA COCINERA FRANcesa ó alemana, para matrimonio solo, Avenida de Mayo 1255, piso 6o, derecha.

SIRVIENTA QUE SEPA COCINAR, SE NEcesita para San Martín, F. C. N., con cama, Ascasubi 380, ciudad.

SIRVIENTA española, RECIEN VENIDA, que sepa algo de cocina, se necesita, independencia 1041.

SE NECESITA MUCHACHA DE 13 A 15 años para todo servicio, Libertad 434—Sr. José Sierra.

SIRVIENTA SE NECESITA, ALSINA 1185 se da pieza para el marido, con recomendación.

SIRVIENTA MUCHACHA JOVEN PARA TOdo servicio menos cocina se necesita, San Juan 1818.

SE PRECISA PERSONA PARA COCINA que acompañe de mitades como ellera, tratar de 8 á 9, Chile 820.

SIRVIENTA FORMAL, AEADA Y QUE SEpa algo de cocina, se ofrece para corta familia sin niños, Cerrito 1º piso. v1

SIRVIENTA PARA TODO SERVICIO QUE

SERVICIO DOMESTICO PEDIDO

SIRVIENTA SERIA PARA CORTA FAMILIA sin niños, se precisa, Victoria 1511, 2o piso, izquierda. v1

SIRVIENTA PARA TODO SERVICIO, MEnos cocina, se necesita recomendada, Victoria 331.

SE NECESITA SIRVIENTA PARA MATRImonio solo, Buen Orden 1202.

SE NECESITA PARA CORTO SERVICIO DE cocina mujer con cama, Garay 3028.

SIRVIENTA SE NECESITA CON CAMA, Santa Fe 1009.

SE NECESITA SIRVIENTA PARA CORTA familia, de 20 años, Suipacha 18 piso 1.

SE NECESITA MUCHACHO, RINCON 186.

SIRVIENTA SE PRECISA CON BUENA recomendación para corta familia, Lorea 260.

SE PRECISA SIRVIENTA RECIEN VENIDA española, de 13 á 15 años, Patricios 304.

SIRVIENTA PARA TODO SERVICIO DE casa se precisa, Corrientes 1266.

SE NECESITA SIRVIENTA, CHACABUCO 259, Barracas al Sud, sueldo 30 $. v2

SIRVIENTA CON CAMA, QUE SEA ASEADA se necesita, Libres 681.

SIRVIENTA SE NECESITA PARA UNA quinta en Lomas, tratar Avenida de Mayo 599.

SE NECESITA SIRVIENTA PARA TODO trabajo, Ayacucho 665.

SE PRECISA UNA MUCHACHA PARA AY

OFICIOS DIVERSOS PEDIDOS

CAMISERAS, APRENDIZAS Y PREPARADORAS se precisan: taller Onda 735. v30

CHALEQUERAS SE NECESITAN BUENAS, B. Mitre 683. v30

COSTURERA PARA TRAJES DE niños, se precisa, Buen Orden 637. v30

COSTURERA DE BLUSAS DE niños, FINAS se precisa, Buen Orden 537. v30

COSTURERA DE BLUSAS MARINERO, para niños, se precisa, Buen Orden 537. v30

COSTURERA QUE SEPA CALAR SACOS de hombre, se precisa por mes, Moreno 2610 v30

CARPINTEROS MUEBLEROS SE PRECISAN, se paga buen precio, Rivadavia 2374. v30

CICLISTA ACOSTUMBRADO A MONTAR EN bicicleta, se precisa, Larrea 1036, de 9 á 11. v30

COSTURERAS PARA CAMISAS SE PRECISAN presentarse con muestra, Florida y Cangallo, Mascort y Bonturi. v2

COSTURERAS DE CAMISAS FINAS PARA hombre, y aprendizas, se necesitan, Florida 422. v1

COSTURERA DE PANTALONES DE MEDIA que sepa su obligación, se necesita, D. Duffau, 1362 Corrales.

CORSETERA BUENA OFICIALA SE NECESITA urgente para trabajo fino, Corrientes 708. v1

COSTURERAS PARA MEDIAS Y CAMISETAS por trabajo adentro y afuera se necesitan, San José 1356. v3

CARPINTEROS CON O SIN BANCO SE necesitan en la fábrica de puertas y ventanas Rivadavia 2687.

COSTURERAS BUENAS A MAQUINA, SE precisan, "A la Ville de Paris", Corrientes y Libertad. v1

COSTURERAS DE CAMISAS Y CALZONCILLOS de todas clases, se precisan, camisería "Sarita", Esmeralda 274. v1

COSTURERAS BUENAS A MAQUINA SE precisan, A la Ville de Paris, Corrientes y Libertad. v3

CAPATAZ PARA CONDUCIR HACIENDA del Chaco, se necesita práctico y bien recomendado, Lavalle 1270.

COSTURERAS CHALEQUERAS PARA hombre y sombrerera para niño, se precisan con muestra, Al Espejo, Cuyo 746.

COSTURERA BLUSAS DE señora Y VESTIDITOS de clarin pierito con muestra, Esmeralda 60.

COSTURERAS PARA LA CONFECCION DE camisolines de señoras, se necesitan muchas, traer muestra, Cuyo 552, altos, de 1 á 7 p. m.

CHALEQUERAS Y PANTALONERAS, SE necesitan muchas, traer muestra, Cuyo 552, altos, de 1 á 7 p. m.

COSTURERAS PARA LA CONFECCION DE trajes y blusas de niños, se necesitan muchas, traer muestra, Cuyo 552, altos de 1 á 7 p. m.

CORREDORES, SE NECESITAN 2 PARA FAbrica de leña, se les da comision y sueldo, Paraguay 2745.

CORREDOR PRACTICO Y RECOMENDADO para hotel y servir la mesa, se necesita, 159 Buen Orden.

CAMISERAS, MAQUINISTAS Y BILVANAdoras, se precisan, "Al non plus ultra", Cangallo 1059. Se paga mejor que en cualquier otra parte.

CORBATERA ESPECIAL PARA modas blancas, se necesita, presentarse con muestra, Pueyrredon 1366, talleres de Gath y Chaves.

CARPINTEROS PARA CARROS, SE NECESitan en un pueblo de campo, es inútil presentarse sin certificados de buena conducta y competencia, Humberto 1402.

COSTURERAS Y OFICIALES SASTRES para la confección de sacos de brin y alpaca, se necesitan muchos, traer muestra, Cuyo 552, altos, de 1 á 7 p. m.

COSTURERA PARA SACOS DE BRIN Y lustrina se precisan en los talleres de Gath y Chaves, Pueyrredon 1366, presentarse con muestra de 2 á 5. v2

COSTURERAS PARA PANTALONES DE brin se precisan en los talleres de Gath y Chaves, presentarse con muestra de 2 á 5, Puerredon 1366. v2

COSTURERAS PARA SACOS DE BRIN Y lustrina se precisan, presentarse con muestra, de 2 á 5, talleres de Gath y Chaves, Puerredon 1366. Se han aumentado los precios de hechura.

COSTURERAS PARA BLUSAS Y BOMBAchas de niño se precisan, presentarse con muestra de 2 á 5, talleres de Gath y Chaves, Puerredon 1366. Se han aumentado los precios de hechura.

DEPENDIENTE PRACTICO PARA BAZAR se necesita, A. Mayo 941. v30

DOBLADORES PARA ENCUADERNACION, se precisan, Chile 263.

DEVANADORAS SE NECESITAN, FABRIca de tejidos San Pedrito 222, Flores.

DEPENDIENTE JOVEN, QUE ENTIENDA de correspondencia en Inglés, se necesita, por carta únicamente, Junín 933.

DEPENDIENTE ALGO PRACTICO EN ALmacen, de 14 á 15 años se precisa, Méjico 3601.

una vez conforme con el trabajo. Dirigirse á Eduardo Dietrich, Catamarca esquina Corrientes (Rosario). v1

DEPENDIENTE PARA SEGUNDO DE mostrador, de 14 á 20 años, que sepa despachar cerveza se precisa, Avenida de Mayo 690.

DEPENDIENTE DE ESCRITORIO SE NEcesita persona activa, competente y con buenas referencias; dirigirse por carta á V. B. cúm. 7.

DEPENDIENTE PRACTICO EN CONTABIlidad, activo, persona seria, con buenas informes, se precisa, sueldo 60 $, con cama, Poste restante B. B. S.

DOS HOJALATEROS QUE ENTIENDAN trabajos de zinguería se necesitan, trabajo permanente y buena paga. El viaje se devolverá

ELECTRICISTA TELEFONISTA, QUE SEpa muy bien el oficio, se necesita para una ó dos horas por dia, Avenida de Mayo 567 v1

ELECTRICISTA PARA CAMBIAR LOS carbones de lámpara de arco, se necesita—B. Mitre 1622.

EMPLEO DE 180 $ EN UNA REPARTICION nacional se cede, mejor si sabe electricidad, sino se le enseña, poste restante, H. G. P.

EN CASA IMPORTADORA, SE PRECISA un peon práctico en embalaje de lozas y artículos de vidrio, con buenas referencias de competencia y honradez, inútil presentarse sin recomendaciones. Defensa 91, de 9 á 10 a. m.

FOTOGRAFO MEDIO OFICIAL Y APRENdiz adelantado, se precisa, Garzon 1033.

FLORISTAS SE NECESITAN, BELGRANO 1092.

FOTOGRAFO BUEN RETOCADOR POR pieza se necesita, Santiago del Estero 770.

FOTO-GRABADOR OFICIAL SE PRECISA, Cuyo 1360 altos.

FOTOGRABADOR SE PRECISA, CUYO 2234.

FOTOGRAFO RETOCADOR DE POSITIVOS se necesita, Corrientes 2592; buen sueldo. v30

FOTO-GRABADOR, OFICIAL FOTOGRAFO, para negativos al colodium, se precisa, Cuyo 1360 altos.

GASISTA SE NECESITA BUEN OFICIAL, y un hojalatero, Arico 622.

HERRERO OFICIAL FRAGUADOR Y UN medio, necesito, Anchorena 373.

HIERROS PARA FABRICA DE CAMAS de fierro se necesitan, Rivadavia 2374. v30

HERRERIA, SE PRECISA UN OFICIAL PAra cocinas económicas, Perú 453.

IMPRESORES DE IMPRENTA Y BUENOS dobladores, se precisan Chile 265.

JARDINERO HOMBRE SOLO, JOVEN, BIEN recomendado se precisa para Belgrano, 25 de Mayo 268, de 8 á 10 a. m.

JOVEN REPARTIDOR PRACTICO DE LA ciudad se necesita, inútil presentarse sin buena recomendaciones, Santa Fe 3501.

JOVEN SERIO Y ACTIVO PARA EL COrretaje y cobranza, se necesita, Charcas 858, de 9 á 10 a. m.

JOVEN PARA ESCRITORIO DE CASA DE comercio, se necesita con buenas referencias. Por carta á E. Perrier, Cangallo 876, sueldo 40 pesos. v30

JOVEN DECENTE DE 15 A 18 años RECOmendado, se necesita para aprendiz de escritorio, exigese tenga buena letra y posea el italiano; ofertas por carta F. V. 189, Poste restante. v1

MUCHACHO PARA CHACARERIA SE PREfiere que sea práctico, Brasil 1004.

MUCHACHO SOLTERO CON BICICLETA SE NECESITA, San Martin 287.

MUCHACHO de 14 á 15 años, SE PRECISA, práctico en almacen, Rivadavia 2500.

MUCHACHO DE 14 á 16 años, SE PRECISA para bazar, Corrientes 811.

MAQUISTA TIPOGRAFO SE NECESITA, Rivadavia 1759.

MUCHACHOS PARA VENDER LIBROS Y Revistas, se necesitan, Salta 586.

MEDIO OFICIALAS Y APRENDIZAS MOdistas, se precisan, Callao 1285.

MUCHACHOS SE PRECISAN PARA LITOgrafia, Cangallo 2162.

MUCHACHOS SE PRECISAN PARA MENsajeros, Hockey Club, Cuyo 711.

MEDIO OFICIALAS POLLERISTAS Y BAtas, se necesitan, Malpú 848.

MUCHACHO SE NECESITA PRACTICO EN fábrica de calzado, Rivadavia 3440.

MUCHACHO de 14 á 16 años SE PRECISA para tallar y lustrar, H. Mitre 1043.

MEDIO OFICIALAS Y APRENDIZAS MOdistas de vestidos se necesitan, Salta 852.

MEDIO OFICIALAS MODISTAS SE PREcisan, Bermejo 923, en el patio.

MUCHACHO de 12 á 14 años, PARA CALcetin se precisa, B. Mitre 843, zapateria.

MUCHACHO PARA DEPOSITO DE mercaderia se necesita, Independencia 2201.

MUCHACHO SE PRECISA PARA TIENDA de 17 á 20 años, Artes 681.

MUCHACHO PARA FABRICA DE CALZAdo se precisa, Piedras 882.

MEDIO OFICIALES OFICIALES MUEBLEros se precisan, Malpú 964.

MUCHACHO PELUQUERO ADELANTADO se necesita, Rivadavia 728.

MEDIO OFICIALA MODISTA SE PRECISA para vestidos, Rivadavia 2374. v1

MUCHACHO PARA LA CONFECCION DE camisas se precisa, Cangallo 1224. v1

MUCHACHO DE 12 á 14 años, SE PRECISA para tallar y lustrar, Cangallo 1224. v1

MEDIO OFICIALES Y APRENDIZAS MOdistas de vestidos se necesitan, Salta 852.

MEDIO OFICIALES MODISTAS SE PREcisan, Bermejo 923, en el patio.

MUCHACHO DE 12 á 14 años, PARA CALcetin se precisa, B. Mitre 843, zapateria.

MUCHACHO PARA DEPOSITO DE mercaderia se necesita, Independencia 2201.

MUCHACHO DE 17 A 20 años SE PRECISA para tienda de ropas, Artes 681.

MUCHACHO PARA FABRICA DE CALZAdo se precisa, Piedras 882.

MUCHACHO SERIO OFICIALES MUEBLEros se precisan, Malpú 964.

MUCHACHO PELUQUERO ADELANTADO se necesita, Rivadavia 728.

MEDIO OFICIALA MODISTA SE PRECISA para vestidos, Rivadavia 2374. v1

MUCHACHO PARA CASA DE FAMILIA de 12 á 14 años, SE PRECISA, Cangallo 1224

INSTRUCCION PUBLICA

LECCIONES DE FRANCES POR PROFESOR francés. Método científico y práctico. Corrientes 1387, 2º piso, izquierda, de 10 á 12 m.

LECCIONES 6 $ AL MES, DE VIOLIN, mandolin y solfeo. Enseñanza rápida, por métodos sencillos y modernos, Ayacucho 910. v3

LECCIONES DE TENEDURIA DE LIBROS, teórico-prácticas, cálculos, caligrafía, etc., en casa y á domicilio. Cuyo 1855. — H. Puccio. v8

MATEMATICAS, FISICA, QUIMICA, ETC., profesor ingeniero Ruiz, Alsina 487, de 5 á 6.

MAESTRA NORMAL QUE DISPONE DE las horas de la tarde, para dar clase en colegio ó lecciones particulares á también para piano y solfeo. Dirigirse por carta á M. P., Cabello 2421. v6

MAESTRO, PRACTICO EN LA enseñanza con certificados de competencia, se ofrece para el campo. Enseña ramos generales y contabilidad. Preparación rápida y sólida para ingreso al Colegio Nacional. Iría también á estancia y se encargaría de la contabilidad. Pocas pretensiones. Dirigirse Adolfo Fourcaud, Brandsen, (F. C. S.). v1

NACIONAL—REPASOS SOLIDOS Y rápidos é ingreso á la Facultad de Agronomía y Veterinaria. Exito garantido, Ingeniero Suárez, Cerrito 124.

PROFESOR DE GUITARRA—P. INDIVERI Rivadavia 3530. v3

PROFESOR DE VIOLIN, MANDOLIN Y solfeo, diplomado, dá lecciones á domicilio y en casa. Precio módico, Méjico 1524.

PROFESOR DE DIBUJO, PINTURA Y MOdelados, dá lecciones á domicilio. E. E., Jujuy 930. v8

PROFESORA DE PIANO Y SOLFEO, diplomada en Buenos Aires, dá lecciones. Venezuela 1624.

POR 5 $ MENSUALES CASTELLANO, MAtemáticas, historia y geografía, Gilemes 1119.

PROFESORA DE VIOLIN, MANDOLIN Y solfeo, dá lecciones en casa y á domicilio, buenas referencias, Bernti 740. v1

PROFESORA ITALIANA, DIPLOMADA, DÁ lecciones de piano, solfeo y canto, Independencia 1919. v3

PROFESORA FRANCESA DIPLOMADA DE la Universidad y Conservatorio de París, dá lecciones de francés, piano, canto, A. B. T., M. Mitre 820, 2º piso. v2

Señorita ITALIANA DA LECCIONES DE Italiano, R. 15, Poste restante. v1

Señorita DA LECCIONES DE DIBUJO, PIntura, labores y encaje al bolillo. Méjico 940. v4

TELEGRAFIA Y MAQUINA DE ESCRIBIR 5 $ y taquigrafía 10 $, enseñanza. Corrientes 924, antes 1344.

TENEDURIA DE LIBROS, CALIGRAFIA Y francés, se dan lecciones. L. M. B., Méjico 1818. v1

TELEGRAFIA, ESTUDIO COMPLETO PARA ambos sexos, en brevísimo tiempo, 5 $ mensuales. Clases todos los días, Belgrano 1757. v1

VENTAS DE OBJETOS EN GENERAL

A COMPRAR TODA CLASE DE CALZADO buenos y baratos. Bolívar 574 v1

ATENCION: CAJAS DE FIERRO DE 1 Y 2 puertas se venden, Bolívar 21 v1

A 6.90 BOTINES NORTEAMERICANOS que otros venden á 12, Rivadavia 1556.

ALTO, GALPON DE 60x20 METROS, SE vende, Corrientes 962. v2

A 5.50 BOTINES NORTEAMERICANOS, Marca "Faro" á 10; Bmé Mitre 618.

ALTO! 550 METROS ADOQUINES USA dos en venta, Corrientes 962 v2

A 4, 7, 10, 15, 20 y 25 PUERTAS CON banderola, ventana con reja, Alsina 3201. v1

ALTO—PUERTAS, MADERAS Y ZINC BAratísimo—Torcuata, calle Pueyrredón 1339. v24oct.

A 3, 4, 7, 10, 15, 20, 25 Y 30 PUERTAS ventanas, maderas y fierro, Rivadavia 3300 v21n

ARMAZONES, MOSTRADORES, MESAS de ocasión; depósito y fábrica Venezuela 601. v4oct.

ARMAZONES, MOSTRADORES, VIDRIEras de ocasión, fábrica carpintería eléctrica, Corrientes 1340 v16oct.

ARMAZONES, MOSTRADORES, HELADEras, dibleras, escritorios comerciales, mesitas, vende, Cuyo 1740. v30

ALTO—MACHIMBRE NUEVO, ESPECIAL 4 centavos pié, Hierros surtido general, Cuyo 1299. v30

ALTO—PUERTAS, PUNTALES, REJAS, tejas, Cuyo 1299, 1 cuadra plaza Constitución. v30

ARAÑAS, BRAZOS, PENDIENTES, ZOCALOS bombillas para gas, en liquidación, Venezuela 1769.

A COMPRAR BARATO PUERTAS VENTAnas y artículos de construcción, Rivadavia 2931.

A COMPRAR BARATO ZINC, TARIQUE, fierro, escalera, balcones, columnas, nuevo y usado, Alsina 3201.

ARMAZONES, MOSTRADORES Y MESAS, fábrica Buen Orden 279 entre Belgrano y Arenal.

A VER: ZINC, PUERTAS, VENTANAS, aparadores, rejas, bañaderas, verados, Corrientes 4560. v2

A VER TIRANTES, TABLAS COLUMNA, Madera, viga, tirantes, madera dura, Corrientes 4560. v2

A 3, 4, 6, 8, 10, 12, 14, 16, 18, 20 Y 25 puertas y ventanas, rejas, maderas, fierro, etc., más barato que en otras partes, Pueyrredón 413 (antes Centro América). v8

AVISO — LOS QUE QUIERAN comprar muebles en buen uso, por ausentarse la familia del país, pueden verlos de 10 á 5 de la tarde, Tacuarí 323.

ARMAZON COMPUESTO DE 24 GRANDES piezas de acero para construir un puente, se vende muy barato; informes en la Oficina Mercantil de Propiedades", Victoria 620. v30

ANTES DE COMPRAR BATERIA DE COcina consulte los precios de El Gelbero, Avenida de Mayo 941, donde hallará artículos de toda clase de enlozados, aluminio y del rico Celeste Imperial, sin éxidos venenosos, surtido especial para las familias que salen al campo, cubiertos metal blanco, juguetes, objetos para regalos.

ANTES DE COMPRAR HELADERAS SIRvase usted preguntar los precios de El Gelbero, Avenida de Mayo 941, donde se venden las estrictamente sanitarias, á los precios de las clases más inferiores. Cubiertos metal blanco, juguetes, objetos para regalos, juegos lavatorios desde 4.95, lo enlozados para aguas servidas 14.

ANTES DE COMPRAR COCINAS DE MAdera, sírvase informarse de los precios de El Gelbero, Avenida de Mayo 941, donde las extranjeras más baratas que las más inferiores del país, juegos de mesa desde $ 20, juegos agua, enlozados á 6, 8, 10 ríos decorados 14, cubiertos metal blanco, juguetes, artículos para regalos.

AL BAZAR PARIS HAY QUE IR, LA CASA de moda para objetos de buen gusto y precios bajos como nunca. A 1.2 $ el par de estribos petit bronce en estuche, preciosos floreros biscuit á 1 $ par, juego de cubiertos celuloid baccarat en estuche 9 $. Ilustrísimas jardineras margóllea 3 $, tarjeteros art nouveau en estuche de gran efecto 10 $. Se han recibido 20.000 piezas nuevas á precios baratísimos. No confundan: Bazar Paris, Victoria y Cuenchuen. La casa de moda. v1

ALSINA 1540—MUEBLES Y TAPICERIA.

A LA EXPOSICION ARGENTINA — GRANdioso y espléndido surtido de juegos de sala, cornitorio, comedor, vestíbulo y escritorio, desde lo más modesto hasta lo más regio. Visitar nuestra casa es comprar. Casa de confianza. Nota: Sección guarda-muebles, Alsina 1652 entre Salta y Cevallos.—Contreras y Cía. v30

ASESINOS NOS LLAMAN POR REBAJAR los precios por 50 días. Zinc "Cisbo" nuevo de 5 pies á 0.95, de 6 pies, de 6, 1.20; de 7, A 1.35; de 8, á 1.70; de 9, á 2.00; de 10, á 2.20; machimbre nuevo spruz á 9 el cent. el pie; tirantes nuevos de 3x9 á 0.75, de 3x8 á 0.45, de 2x4 á 0.32, de 3x3 á 0.22, de 2x3 á 0.14, de 1x3 á 0.09." Tenemos tirantes usados de madera dura, puertas, ventanas, columnas; baratos. Piso 4, 0.30 chapa, Victoria 2400.—Mischonell y Cía. v6oct.

AL BAZAR LONDRES—BUEN ORDEN Y Méjico—Hay que ir, la casa más de moda para comprar objetos de finísimo gusto y á precios como nunca se han visto. A $ 4.80 gran reloj bronce de finísimo efecto, sostenido por una figura; 1.50 el par de preciosos floreros cristal rubí y metal; A 12 espléndido juego de toilette cristal baccarat de 5 piezas en estuche; 2.50 riquísimas bomboneras en estuche; á 9 tarjeteros art nouveau en estuche de monumental efecto. Se han recibido 30.000 objetos nuevos, más baratos que en otras partes. Antes de comprar, vean las grandes vidrieras de esta casa. No confundir, Bazar Londres, importador: Buen Orden y Méjico.

BRILLANTINA PARA FOSTALES SE VENde, Buen Orden 594.

BANCOS PARA CARPINTERO, MUEBLERO de alguno se venden, Cevallos 154.

BOMBA HIDRAULICA, ALTA Y BAJA presion, con poco uso se vende, Chile 460. v30

BAZAR ECONOMICO Y MEJOR SURTIDO "La Luna"—Cangallo y Cerrito—La exposicion un menaje completo de 300 piezas por $ 99 m/n; fantasías, adornos, estuches y plateados en liquidación.

CHATANAS SE LIQUIDAN DOS, de 8 á 10 toneladas, en 250 $, Castelli 48. v30

CIEN CAJONES VACIOS, SE VENDEN, Cabildo 549. v30

CAJA DE FIERRO INGLESA GRANDE, Chatwood, Londres, se vende, Cangallo 338.

CAJA DE FIERRO, IMPORTADA, SE vende —Humberto 3302. v1

CRISTAL DE 2 METROS POR 2.50, SE vende en 50 $, Artes 383.

CINEMATOGRAFO "ELGE", MUY BUENO, casi nuevo, se vende, Independencia 905, departamento 9.

CAJA DE FIERRO, GARANTIDA, CONTRA incendio véndese á precio módico, Independencia 3170. v2

CASIMIRES FINISIMOS PURA LANA A 5 $, 2.50 y 3 metro, ver para creer, Tacuarí 116. v7

CUATRO COLUMNAS MODERNAS DE fundición de 5.35 de alto, 0.25 de diámetro se venden, Avenida de Mayo 1087. v30

CONSTRUCTORES—ATENCION, GRAN cantidad de materiales se liquidan, usados y nuevos á precios muy baratos, por cesación de negocio, Rioja 1874. v30.

CORDOBA 1220, VENDO 5 JUEGOS DORMItorio, 2 id sala, escritorio, etc., pueden alquilar la casa, para 118 $, grande y propia para el verano, verla y tratar de 7 á 9 y de 12 á 2. v30

CALENTADOR UNA VERDADERA MONADA se puede llevar en el bolsillo, 50 centavos, Corrientes 1357. v30

CALZONES DESARMADOS, MADERAS suelTas, cabrialas, tirantes fierro, barato, Catamarca 1385.

GRAN FABRICA DE TOLDOS, LONAS Y carpas—Pidan presupuestos y muestras gratis. Unión Telefónico 492 (Oxce); Rivadavia 2471. v30

FUNDAS PARA MUEBLES—ANTES DE encargarlos, pedir muestras y precios, Santa Fe 2025.—J. Despax, U. T. 793 (5 Esquinas).

FUNDAS PARA UN JUEGO COMPLETO por 15 $, más un lindo banquito como regalo. Pidan muestras antes de encargar á otra parte, Rivadavia 3258.—N. Sanz, U. T. 790 (Once). v6oct.

FUNDAS DE RICOS GENEROS PARA JUEgos de sala á 15 $, para piano 6 $. Pidan muestras por correo. Vá á domicilio y campaña, Rivadavia 3258.—N. Sanz, U. T. 790 (Once). v6oct.

FUNDAS PARA JUEGOS DE SALA 15 $, para pianos 6. Avisar por correo, Santa Fe 2025.—J. Despax, U. T. 793 (5 Esquinas). Se vá á domicilio.

FUNDAS PARA MUEBLES—AVISO A MI numerosa clientela que no confundan mi fábrica de la calle Tacuarí, se ha trasladado Santa Fe 2025. J. Despax, U. T. 793 (5 Esquinas).

GRANDES SALDOS DE RETAZOS CASIMIres para lana á cualquier precio, Tacuarí 118. v7

GALPON NUEVO, SE DA COMO PARA CAmpo, puede ser armado en un día, se vende, Cuyo 2367.

INSTALACIONES DE FARMACIA VENDO, Garay y Loria, farmacia, á Rodríguez y Cía., La Legal, Salta 263.

JUEGOS DE SALA 40 $ A ELEGIR, MUY ricos, desde 50 hasta 200 $, lejos pero á precio de los talleres de N. Sanz, Rivadavia núm. 3258. v6oct.

LAMPARITA PARA MESITA DE LUZ, CON 5 centavos de líquido dura 18 horas, 1.50 Corrientes 1357. v30

LAMPARA FORMA PICO DE GAS, SIN TUbo ni mecha, gasta 1 centavo por hora, desde 2 $ arriba, Corrientes 1357. v30

MAQUINA SINGER EN BUEN USO Y otros muebles por lo que den, Defensa 1641.

MOLINO CON LOS DEPOSITOS DE 1.500 litros cada uno, se vende, Ayacucho 429.

MAQUINAS DE COSER, Á PLAZOS, A 2 pesos por semana, Corrientes 961. v30

MAQUINAS DE COSER Y LAS INSTALAdas del negocio, se liquidan, Belgrano 2069.

MOSTRADORES SE VENDEN 2 CON PIlos 6 sin él, Piedras 1565.

MOSTRADOR DE estaño Y HELADERA, SE venden, Humberto 3302. v1

MAQUINA PARA ALMIDONAR CUELLOS Y máquinas para ojalar, se venden, Alsina 1368. v30

MUEBLES — VENDEMOS A PLAZOS EN condiciones ventajosas y buenales.—Baratti Hnos., Cangallo 899. v30

MOTOR A TRACCION Y TRILLADORA Y standoras Mac Cormick, todo en buen uso, tratar Avenida de Mayo 1042, de 2 á 4. v30

MUEBLES VARIOS, DORMITORIOS, SIllas, etc., vendo urgente, de 8 á 12 a. m., Victoria 1788.

MUEBLES—GRATIS PARA EL INTERIOR remitimos nuestro catálogo ilustrado con más de 400 grabados.—Baratti Hnos., Cangallo 899. v30

MUEBLES DE SALA, DORMITORIO, COMEdor, escritorio, cortinados, etc. Gran variedad y rebaja, visitar ó pidan catálogo Italo-Argentina 1073, B. Mitre 1621—Miminel Hnos. v4

MUEBLES, MUEBLES Y TAPICERIA VENdemos muy barato por ser productos de nuestra fabricación. Pidan catálogos, nuestros muebles superan las demás fábricas. Corrientes 970, 74 y 567, Esteve y Guerra. v30

MUEBLES DE TODAS CLASES Y ESTILOS, encontrará Vd. á precios sumamente reducidos, siendo de calidad inmejorable en la gran fábrica La Central, Buen Orden 501 esquina Venezuela. Visitar nuestra casa es comprar seguro. v30

MUEBLES! HACEMOS APARECER POR primera vez esta gran novedad, Camas de madera con elástico, á $ 13, 18 y 20; camas á 19, 25 y 35; dormitorios á 68, 70, 97 y 122; comedores desde 45 á 500; sala desde 70 á 300. Talleres 5 la vista, Buen Orden 172 y 74 v2

MOTOR Y TRILLADORA DE 3 1/2 HP., Charton, ejes de arranda y pajera, Ranson men Locey y Charton. Camisas todo nuevo para fuego, cuema bajo, ejes de cilindros con rolleros, Mac Cormick, juego de muelas con su tren completo y nueva para locomovil, se venden de ocasión, Victoria 328. v30

MUEBLES SOLIDOS DE TODOS ESTILOS de la fábrica de Cortés, Cuyo 1124. Ultimos modelos recibidos de Europa. Dormitorios pino teñ, cedro y enchapados, para estancias, hoteles, quintas y para la campaña, comedores, escritorios, juegos de sala, precios sin competencia. Pidan catálogos, F. Cortés, Cuyo 1124. v20 Oct

MUEBLES DE CANGALLO 668. A. JUStiniani y Cía.—Casa Rosada. Juegos dormitorio y comedor nogal, cedro, pino tea, tales, juegos de sala estilo francés, inglés, alemán, Italiano, de maderas estacionadas y garantidas. Vendemos á precios acomodados. Embalaje y conducción gratis. Fábrica fundada en 1868. v28Oct.

MUEBLES—ATENCION REVENDEDORES— La fábrica de muebles La Sirena, que sorteó á 128 muebleristas de la ciudad y provincias, ha robalado á $ 670 los ricos juegos dormitorios Luis XV de 5 cuerpos finamente tallados, igual á los importados, y á 100 $ los de 4 piezas de la misma clase.—Domingo A. Maricondia, Laprida 1785 al 87. v120ct

MUEBLES Y TAPICERIA! EN LA CASA Pinay hallarán el más variado surtido por su gusto local, garantiendo la buena fabricación y los excelentes materiales que se emplean recomendando sus precios que no admiten competencia. Visiten otras casas del ramo se convencerán que es la única que vende bueno y barato, Buen Orden 270 al 284. Se remite catálogo ilustrado para el interior. v2oct.

MUEBLES, MUEBLES, MUEBLES—ANTES de hacer sus compras visiten nuestra casa, gran fábrica de muebles y tapicería para que vean nuestros muebles y sus precios, pídan presupuesto antes de efectuar sus compras. Garantizamos un 1/0 más barato que cualquiera. Se dan facilidades para el pago. Antes de comprar visitar la gran mueblería de La Provincia, Cangallo 1430, Baldquier Hnos.

MUEBLES, OJO NOVIOS Y COMERCIANtes; juegos dormitorios 6 piezas por $ 65, 95 y 125; comedor, $ 125, 165, 180, 200, 260, 300 y 350; escritorio, $ 60, 75, 90 y 120; juegos de sala desde 70 hasta 480; sillas de Viena, $ 30 docena; gran surtido de todas clases de muebles sueltos y juegos. Antes de comprar vean estos precios, etabalaje gratis; sucursal, Corrientes 1089, mueblería El Sol, Corrientes 1082, casi esquina Cerrito. v7

MUEBLERIA?? PELLEGRINI?? 1118 CANgallo—A $ 115, 160 y 175 dormitorios Luis XVI completos!! Luis XIV nogal fino 195 y 210; Luis XV talladas 230, regios 295 para novios!; lo mejor 3 cuerpos desarme 450, 500, 750; comedores; dormitorios á 68, 70, 97 y 122; comedores desde 45 á 500; sala desde 70 á 300. Talleres 5 la vista, Buen Orden 172 y 74 v2

MUEBLES!!! F. J. MARTY Y CIA.!!!— "Casa Colorada", 656 Cangallo 656. Avisa á su numerosa clientela que, teniendo en sus depósitos un enorme stock de muebles!!! estando en condiciones de facilitar un proporcionadas verdaderamente asombrosas!!! hemos decidido vender toda clase de muebles durante el mes de Setiembre á precios realmente sorprendentes!!! ó sea un 30 ojo más barato!!! que cualquier casa de esta capital!!! Aprovechen pues todos!!! pobres y ricos!!! todo el que quiera hacerse un conpunto comprando muebles buenos y baratos!!! vengan á ver á F. J. Marty y Cía., "Casa Colorada", 656 Cangallo 656. v30

MUEBLERIA "LA CONTINENTAL"—Casa de confianza, Rivadavia 2327. Fábrica por mayor y menor. Sucursal Cuyo 1041, donde hallarán expuesto un inmenso y variado surtido de juegos para dormitorio, comedor, sala, escritorio, una infinidad de muebles sueltos para amueblar casas desde la más lujosa hasta la más humilde, con un 30 ojo más barato que en otra parte. Dormitorios Luis XV de 200 á 1.000 $, id Luis XVI de 75 á 500 $, escritorios de 100 á 300. Especialidad en muebles nuevos para la campaña.—Nota: A toda persona que no pudiera efectuar personalmente la compra, se le remite catálogo ilustrado, pudiendo pedir por número, que le será enviado ligeri el dibujo elegido y con embalaje gratis.—Fco. Vadone. v3

MUEBLES!!! A $ 185!!! RIQUISIMOS juegos de dormitorio de nogal, para matrimonio, estilo Luis XVI, con mármol rosa y lunas biseladas!!! lo mejor como solidez y elegancia!!! compuesto de 7 piezas!!!—A $ 115 espléndidos juegos de comedor compuestos de 8 piezas!!!—A $ 75 elegantísimos juegos de sala estilo Luis XVI.—A $ 85 cómodas doradas estilo Luis XVI, y el más grandioso y más variado surtido de muebles que existe en Buenos Aires, lo encontrarán en nuestros depósitos; los más vastos y mejor surtidos de esta capital!!! así es que pobres!!! y ricos!!! todo el que quiera comprar muebles buenos!!! y baratos!!! deben de ir á lo de F. J. Marty y Cía.—Para el interior remitimos catálogo ilustrado—F. J. Marty y Cía. "Casa Colorada". 656 Cangallo 656.—No confundir!! Economizarán dinero!!! v30

MUEBLES—NO DEN señas O CANTIDADES á cuenta sin conocer antes nuestra fabricación y cerciorarse de la modicidad de precios y condiciones especiales de venta.

Embalaje especial	gratis
Juegos de dormitorio macizos para 1 persona	$ 90.—
Juegos de dormitorio macizos para matrimonio	" 105.—
Juegos de comedor enchapados	" 100.—
Aparadores cristaleros macizos	" 55.—
Juegos de sala 9 piezas filetes dorados	" 75.—
Juegos de sala 9 pieza extranjeros nogal macizo	"
Bibliotecas giratorias	" 25.—
Escritorios tipo americano	" 80.—
Sillas de Viena legítimas á	" 3.95
Idem,es id id id	" 18.—
Linoleum (hules para piso) gran surtido	
Alfombras id id	
Mesitas japonesas desde	" 10.—
Cortinados desde	" 16.—
Artículos de bazar á precios reducidos	
Camas de fierro desde	" 12.—
Conducción á la estación	gratis

Nuestra casa es la más antigua del ramo y cuenta con fabricación propia que sigue todas las innovaciones que nos sugieren nuestra larga práctica y la numerosa clientela que nos dispensa sus favores.

No tenemos sucursales ni corredores.—Bastiti Hnos., Cangallo 899. v30

VENTAS DE OBJETOS EN GENERAL

NUEVO INVENTO—CALENTADOR PERPEtuo, el mejor de los calentadores que los garantimos por 5 años, precio 8 $, Corrientes 1357. v30

OJO PELUQUEROS! SE VENDE TOCADOR estilo moderno, Entre Ríos 570.

PIANO VERTICAL BUENO PARA ESTUDIO, vende en 100 $, Venezuela 1473.

PERSIANAS Y CELOSIAS A PRECIOS MOdicos, Belgrano 2010. v12

PIANO (ALEMAN) SE VENDE, HUMAHUAca 660. v1

PORTONES BALINES ITALIANOS, PARA semilla, se venden 600 kilos, Azcuénaga 380.

PIANO 1/4 COLA, DE LA RENOMBRADA marca Blüthner, se vende, Emo. Mitre 3003. v30

PINTURAS INDESTRUCTIBLES PARA sus casas, galpones, techos de zinc, trilladoras, etc., laboratorio S. Jorge, Charcas 702. v2

PIANOS SPRUNCK $ 260, ERARD 260, Hanvals 240, nuevos $ 380, 420, 470, 550 y 650, Belgrano 773. v30

PAPEL DE LIJA "FLINT PAPER", GENUIne Sand Paper; la mejor marca que se conoce, estamos autorizados á detallar á 0.60 el paquete de prueba con el único fin de hacer conocer su superioridad indiscutible, Bolívar 127.

PIANOS NUEVOS, GRAN LIQUIDACION desde 280 hasta 480, los imperiales Jacob Doll Nueva Americanos de concierto que no tocan orquesta, alerta con el engaño, visiten el grandioso depósito de Salmini, Méjico 1626.

SE VENDE GUARNICION DE BRONCE, DE un caballo, Bustamante 1230. v1

SE VENDE UN MOTOR A GAS DE 4 CABallos, Rivadavia 2970. v1

SE VENDE MUY BARATO ARMAZON, mostrador y 3 vidrieras, Hocdo 378. v30

SE VENDEN 2 PORTADAS DE CEDRO DE 4 metros, con vidrio, Artes 127. v1

SE VENDEN ARTICULOS PARA CONStructores, Junín 322. v30

SE VENDE ASERRIN DE PINO Y DE ALAmo muy limpio, remitiendo bolsas, se manda á las estaciones, Alsina 1673. v1

SE VENDE CEPILLADORA PARA CEPillar madera de 18 pulgadas de ancho, Garay 3341, almacen. v1

SE VENDE JUEGO DE DORMITORIO CASI nuevo, Luis XV por 200 $, casa de familia —Lavalle 427.

SE VENDE UNA SIERRA SIN FIN DE 1 metro 15 cts., con cuna de 7 metros de longitud, Alsina 2100, de 10 á 2.

SE VENDE MUY BARATO UNA CALDERA semi-tubular de 60 caballos de fuerza, de 2 cuerpos, en perfectas condiciones, General Urquiza 2241. v30

SE VENDE UN MOTOR Y CALDERA NUEVA marca "Augsburg", un vaporcito, dos calderas usadas, un lote bolsas viejas. Ocurrir, Castelli 66. v30

Señoras APROVECHEN ESTAS OCASIONES! 1000 blusas en colores á 0.80, 1.30, 2 y 2.50 cinco días que valen $ 3 á 3; fundas vatinadas dimas á 0.75; pañuelos de 1/2 hilo blancos á $ 2 docena; pañuelos guarda color á $ 4 docena; 10.000 metros de muselina color firme á 0.20. Hay otras ocasiones. Tienda "La Camelia", Moreno y Salta. v30

TEODOLITOS, NIVELES Y MIRAS, DE ocasión, se compran, Cangallo 1342. v1

VENDO UNA PORTADA DE PINO BARATO Venezuela 885.

VENDO UTILES DE LECHERIA Y PARA hacer helados, un carrito de mano; á familia que quiera establecerse en Moron, calle Lavalle 283, semería. v30

VAPORCITO SE VENDE, NUEVO Y PERfecto, de 15 c. f., verlo astillero Pedretti, Boca. También 1 bomba de 30.000 litros, 1 motor de 15 c. f. y 1 máquina perforadora de 200 metros, Roberts y Whitney, A. de Mayo 886.

AVISOS COMERCIALES

AVISO AL PUBLICO QUE HE COMPRADO el reparto de leche de José López, el que tenga algún reclamo deberá hacerlo antes de 3 días, pasado los cuales no será atendido, Cuyo 3113.—José Santar. v30

AVISAMOS AL PUBLICO QUE HEMOS comprado el despacho de bebidas de Gustavo L. Roberts; el que tenga algún reclamo deberá hacerlo dentro de 3 días, Mendoza 1027. Carlos Schmidt—Conrado Strombarr. v2

AVISO AL PUBLICO HABER COMPRADO la Fotografía del señor S. Mastrogiardi, sito calle Belgrano 2052. Los reclamos serán atendidos dentro de los 3 días.—Buenos Aires, Setiembre 29 de 1904.—E. Scolaricl. v2

AVISO AL PUBLICO QUE HE COMPRADO la librería y cigarrería de doña Olga M. Plumato, el que tenga algún reclamo deberá hacerlo antes de 3 días. Bolívar 1130. — *Carlos Bieschen.* v1

AVISO AL COMERCIO HABER COMPRAdo el negocio de almacén de la calle Nueva Granada 293; los que se consideren con reclamo deberán hacerlo en el término de tres días á contar desde la fecha.—Buenos Aires, Setiembre 28 de 1904.—*A. Spandidi.* v1

AL PUBLICO—HE VENDIDO MI FOTOgrafía, Belgrano 2052, al Sr. E. Scolaricl, los reclamos se atienden en los tres días de la fecha.—Buenos Aires, 29 de Setiembre de 1904. —S. Mastrogardi. v2

AL COMERCIO— AVISO QUE HE COMprado á los señores Luis Solari y Cía. el almacenciito sito, Europa 1544. Quien tenga reclamos que hacer, se presentará en el término de 3 días desde la fecha, pasados los cuales no se atenderá ninguno reclamo. — Buenos Aires, Setiembre 28 de 1904.—Quirino Cresina. v1

AVISO AL COMERCIO—ESTA EN VENTA una gran casa comercial con magníficas instalaciones situada en el barrio más céntrico de la capital. El local es grandioso y su alquiler muy módico con contrato, apropiado para un gran negocio de tienda, mercería ó importante casa de confecciones de ropa blanca, etc. Para informes dirigirse Belgrano 477, casa de consignaciones de 1 á 6 p. m. v7

AL COMERCIO, PARTICIPAMOS QUE CON esta fecha y con la intervención de los balanceadores y rematadores públicos Sres. J. Berdaguer y Cía., escritorio Alsina 1352, hemos vendido nuestro negocio de café y bar, ubicado situado en calle Maipú 401 esquina á Corrientes. Solo se atienden reclamos dentro del término de 3 días. Vendedores Miguel Lavaca y Cía. A los mismos sírvanse citarnos al comercio. Compradores Pablo Haurtaleu, Enrique Ferrere. Buenos Aires, 29 Setiembre de 1904. v1

AL COMERCIO, AVISAMOS QUE BAJO INventario tasación practicado por el balanceador y rematador público Sr. Francisco Blanchi, escritorio Lima 87, hemos vendido á los señores Nicolás Pazo Hnos., los existencias en almacen de comestibles y bebidas de nuestra propiedad situado en esta capital calle Arcenales 1300 esq. Talcahuano; los que se consideren con derecho á reclamo contra dicho negocio, se presentarán dentro del término de 3 días á contar desde la fecha. Buenos Aires, Setiembre 29 de 1904. Constante y Manuel García. v1

AL COMERCIO, AVISAMOS QUE POR INtervención del balanceador y rematador público Sr. Nicolás Manzo, con escritorio en la calle Santiago del Estero 361, U. Tel. 170, Libertad, fué vendido nuestro negocio de panadería, situado en esta capital, calle Las Heras 1051, á los Sres. Matías Trull y Cía.; los que se consideren con derecho á reclamo contra dicho negocio, se presentarán dentro de los 3 días á contar desde la fecha, pasado cuyo término no serán atendidos. Buenos Aires, Setiembre 29 de 1904. Vendedores Agustín Romero y viuda de José Romero. Compradores, Matías Trull y Cía. v1

BAR DE MUCHO PORVENIR, SE TOMA socio ó alquila fijatalado, por no poderlo atender, Tucuman 1099.

COMISIONISTA BIEN RELACIONADO busca capitalista para establecer casa de remates y comisiones, A. B., 100, poste restante.

SOCIO ALMACENERO CON 3 O 4000 $, SE ofrece para almacén central, Venezuela 1624

SE HA VENDIDO LA PANADERIA "EL Porvenir", en Lanús, á Manuel G. Irigoyen. v1

SOCIO CON 20.000 $, NECESITO PARA AProducto patentado, capital garantido. Bernti 361. v1

SE NECESITA SOCIO CON 8.000 $ PARA negocio de gran utilidad, Activity, Victoria 635.

SOCIO PARA ZAPATERIA SE OFRECE CON 3000 $, es del ramo y solo, datos Venezuela 1624.

SOCIO CON 10 A 20.000 $, PARA NEGOCIO de inmenso resultado, necesita The Commercial Activity, Avenida de Mayo 634.

SOCIO, SE DESEA CON 5.000 $ PARA EN sanche de negocio que rinde y con buena clientela y para otra industria. Dirigirse á A. M., Tacuarí 1116 (derecha), de 12.30 á 1.30 p. m., ó por carta.

COMPRA Y VENTA DE NEGOCIOS

ALMACENES DE 1000 á 10.000 $ VENDEN Rodríguez y Cía., La Legal, Salta 263.

ALMACEN COMPRO DE 3 A 4.000 $, COmodidad para familia, N. S., Torino 285. v30

ALMACEN UNICO VENDO, TRATAR JUAN Solari, balanceador público, Moreno 2200. v1

ALMACEN SE VENDE, POR DESGRACIA de familia, no se admite corredor, Corrientes 2789. v30

ALMACEN VENDO POR NO SER DEL RAmo, instalaciones de la casa, Humberto 3302. v30

ALMACEN CENTRAL VENDO EN 3.000 $, diario 70 $, comodidad para familia, Río Bamba 681.

ALMACENES DE 1000, 2 Y 3000 $, CENTrales y buenos, vende muchos La Fama, Venezuela 1624.

ALMACENES DE 4 Y 5000 $ CERCA COrrientes y Callao, armasones casa, vende La Fama, Venezuela 1624.

A VENDER NEGOCIOS, EN POCOS DIAS Y sin pagar gastos, Bianchi y Plazza, Corrientes 1059. v1

A PEDIR DATOS (SIN GASTOS) DE NEgocios en venta, en todos los ramos, ocurran á Corrientes 1059. v1

AGENCIA DE LOTERIA Y CIGARRERIA se vende, cinco años de existencia, Corrientes 1583.

A VENDER URGENTE SUS NEGOCIOS, hacha cobre, 8 días y resuelvo, C. Martínez y Cía., Lima 157, balanceadores públicos.

ALMACEN 3.500 $, DIARIO 90 $, FACILIdad de pago, instalaciones de la casa, vende el balanceador Manzo, Santiago del Estero 361.

ALMACEN 800 $, DIARIO 35, AL LADO DE tres conventillos, central, vende el balanceador Manzo, Sgo. del Estero 361.

AL BALANCEADOR MANZO, OCURRA Todo comerciante para vender con brevedad sus negocios, Santiago del Estero 361.

ATENCION! CONOCE VD. EL PRACTICO y nuevo sistema que hacemos para vender negocios á remates sin poner nada? por todo, ocurra á "La Fama", Venezuela 1624, Hermes y Nimo.

COMPRA Y VENTA DE NEGOCIOS

ALMACENES DE 1000 á 10.000 $ VENDEN Rodríguez y Cía., La Legal, Salta 263.

ALMACEN COMPRO DE 3 A 4.000 $, COmodidad para familia, N. S., Torino 285. v30

ALMACEN UNICO VENDO, TRATAR JUAN Solari, balanceador público, Moreno 2200. v1

ALMACEN SE VENDE, POR DESGRACIA de familia, no se admite corredor, Corrientes 2789. v30

ALMACEN VENDO POR NO SER DEL RAmo, instalaciones de la casa, Humberto 3302. v30

ALMACEN CENTRAL VENDO EN 3.000 $, diario 70 $, comodidad para familia, Río Bamba 681.

ALMACENES DE 1000, 2 Y 3000 $, CENTrales y buenos, vende muchos La Fama, Venezuela 1624.

ALMACENES DE 4 Y 5000 $ CERCA COrrientes y Callao, armasones casa, vende La Fama, Venezuela 1624.

A VENDER NEGOCIOS, EN POCOS DIAS Y sin pagar gastos, Bianchi y Plazza, Corrientes 1059. v1

A PEDIR DATOS (SIN GASTOS) DE NEgocios en venta, en todos los ramos, ocurran á Corrientes 1059. v1

AGENCIA DE LOTERIA Y CIGARRERIA se vende, cinco años de existencia, Corrientes 1583.

A VENDER URGENTE SUS NEGOCIOS, hacha cobre, 8 días y resuelvo, C. Martínez y Cía., Lima 157, balanceadores públicos.

ALMACEN 3.500 $, DIARIO 90 $, FACILIdad de pago, instalaciones de la casa, vende el balanceador Manzo, Santiago del Estero 361.

ALMACEN 800 $, DIARIO 35, AL LADO DE tres conventillos, central, vende el balanceador Manzo, Sgo. del Estero 361.

AL BALANCEADOR MANZO, OCURRA Todo comerciante para vender con brevedad sus negocios, Santiago del Estero 361.

ATENCION! CONOCE VD. EL PRACTICO y nuevo sistema que hacemos para vender negocios á remates sin poner nada? por todo, ocurra á "La Fama", Venezuela 1624, Hermes y Nimo.

COMPRA Y VENTA DE NEGOCIOS

ALMACEN $ 2.500, DIARIO 60 $, B. Mitre entre de Callao, negocio, 3 piezas, alquiler 120 $, vende el balanceador Manzo, Santiago del Estero 361.

CONFITERIA Y LUNCH BIEN SITUADA Y muy acreditada, se vende, Perú 182.

CANTINA CON BUEN DESPACHO SE VENde, Corrientes 3573. v1

CAFE Y FONDA, P. COLON 1013, VENDO en globo ó fracción, tratar Corrientes 1059.

BAR Y RESTAURANT CENTRAL VENDO, diario 100 $, comodidad para familia, Río Bamba 681.

CAFE EL SPORT, CORRIENTES 1163, SE vende en $ 2.000.

CIGARRERIA VENDESE, POCO ALQUILER —Bolívar 570.

CIGARRERIA VENDO, ALQ. 40 $, CANGAllo 2809, poco capital. v30

CAFE Y BILLAR SE VENDE FRENTE A los galpones del Once, alquiler barato, Cangallo 3011. v30

CAFE Y DESPACHO DE BEBIDAS, SE vende, capital 800 $, alquiler barato, San Juan 3252. v1

CAFE Y 4 BILLARES, CENTRAL, VENDO di

ALQUILER DE HABITACIONES

ALQUÍLASE PIEZA AMUEBLADA Y PENsión, precio módico, Cangallo 736 altos. v1

ALQUÍLASE SALA DIVIDIDA, CON BAño, á personas mayores, Chacabuco 880. v2

ALQUÍLASE 1 Ó 2 LINDAS PIEZAS amuebladas á señor solo, casa familia, Venezuela 1307. v1

ALQUÍLANSE 1 Ó 2 PIEZAS CON PENsión á un caballero, casa de corta familia, Perú 895. v1

ALQUILO SALA Y ANTESALA EN 30 $ Y comedor y pieza en 40 $, comodidades, Artes 1878.

ALQUÍLASE LINDA PIEZA AMUEBLADA á dos caballeros, casa de familia, Rodríguez 420.

ALQUÍLASE SALA, ENTRADA INDEPENdiente, amueblada y pensión, casa familia, Avenida de Mayo 861 piso 1º.

ALQUÍLANSE PIEZAS AMUEBLADAS con pensión, por día y mes, hombre solo y familia, Cuyo 1670.

ALQUÍLASE Á CIUDELA PLAZA MAYO, lindas salas, con balcones, con ó sin muebles y pensión, Defensa 220.

ALQUÍLASE PIEZA AMUEBLADA Á PERsona sola, precio reducido, única inquilina, Reconquista 845.

ALQUÍLASE LINDA PIEZA, COCINA, CON todas comodidades, Belgrano 867, no hay papel.

ALQUÍLASE LINDA PIEZA AMUEBLADA con ó sin pensión, Corrientes 1587, piso 2º, Cepilleda.

ALQUÍLASE PIEZA EN ALTOS, POR 20 $, á personas solas, Europa 1062, no hay papel.

ALQUÍLASE ESPACIOSA SALA AMUEBLAda á la calle, entrada independiente, Lavalle 508.

ALQUÍLASE LINDA PIECITA CON Ó SIN muebles, independiente, Moreno 2080, no hay papel.

ALQUÍLASE PIEZA AMUEBLADA EN CAsa decente, á hombre solo. No hay papel, Cuyo 1115. v2

ALQUÍLANSE 2 GRANDES PIEZAS, JUNtas, á personas sin chicos, único inquilino, Andes 1040. v1

ALQUÍLASE SALA ESPACIOSA, BIEN amueblada, á 1 ó 2 caballeros, Avenida de Mayo 770, piso 3º. v30

ALQUÍLASE Á HOMBRE SOLO, PIEZA sin muebles con balcones y vista al río, Tucumán 340, altos. v1

ALQUÍLASE SALITA AMUEBLADA Y PIEzas varias, con ó sin pensión, casa familia, Córdoba 1067.

ALQUÍLANSE 2 Ó 3 PIEZAS CON MUEbles y buena pensión en casa distinguida, San Martín 11.

ALQUÍLASE SALA Y DORMITORIO BIEN amueblados, en casa decente, con entrada independiente, Alsina 907.

ALQUÍLASE PIEZA GRANDE EMPAPElada, en familia tranquila, á hombre formal, Garzón 648. v2

A $ 23 2 PIEZAS Y COCINA INDEPENDIEN tes, alquílanse, Santa Fe 4188, casa moderna. v30

ALQUÍLANSE 2 PIEZAS Y MATRIMONIO, muebles y pensión, Paseo de Julio 958, altos. v30

ALQUÍLANSE PIEZAS AMUEBLADAS Y pensión, á matrimonio ó señor, Cochabamba 948. v30

ALQUÍLASE SALA Y ANTESALA CON BAlcón todo recién amueblado, casa de familia, Artes 102, altos. v30

ALQUÍLASE PIEZA AMUEBLADA CON pensión á 2 caballeros, casa de familia, Cuyo 1043. v30

ALQUILO Á CABALLERO SALA INDEpendiente, todo nuevo, único inquilino, Bmé. Mitre 688 piso 1º. v1

ALQUÍLASE LINDA SALA AMUEBLADA á hombre solo, único inquilino, entrada independiente, Cerrito 1098. v30

ALQUÍLANSE 3 PIEZAS EN CASA DEcente á personas mayores, precio módico, Lavalle 3022. v30

ALQUÍLASE LINDA PIEZA SIN MUEBLES á caballero solo en linda casa de familia, hay baño, Rodríguez Peña 420. v30

ALQUÍLASE PIEZA AMUEBLADA PARA 1 ó 2 caballeros, casa francesa, Bmé. Mitre 1436. v30

ALQUÍLASE PIEZA Á HOMBRE Ó señora sola, decente, con ó sin pensión, Pichincha 158. v30

ALQUÍLASE LINDA PIEZA AMUEBLADA casa tranquila, á señor decente, Tacuarí 251. v1

ALQUÍLANSE 2 PIEZAS AMUEBLADAS á señoras ó hombre solo, con ó sin pensión; tierati 228. v1

ALQUÍLASE EN CASA DE FAMILIA DE corte, linda pieza pieza amueblada, á 1 ó 2 personas, y se dá buena pensión, Cuyo 2059.

ALQUÍLANSE 2 PIEZAS AMUEBLADAS; sola y 2 dormitorios, con balcones á la Avenida, entrada independiente, luz eléctrica y ascensor, único inquilino, Avenida de Mayo 791, piso 3º, izquierda. v2

BMITRE 520 ALQUÍLANSE PIEZAS GRAN des y ventiladas, luz eléctrica, hay pensión si desea. v30

BOLÍVAR 402, ALQUÍLANSE 2 PIEZAS, casa inglesa, patio grande, azotea á dos calles. v30

CALLE PICHINCHA 1547 SE ALQUILA SAla y antesala independiente, casa de familia

CHACAS 2374, SE ALQUILAN 3 PIEZAS altas, precio módico. v1

CENTRAL SE ALQUILA UNA PIEZA para señor solo, Chacabuco 142, piso 2º. v1oct.

DOS PIEZAS CON TODAS COMODIDADES, á personas mayores, 25 de Mayo 700. v30

DOS PIEZAS SE ALQUILAN 28 $, COCINA y patio independiente, todas comodidades, Rivadavia 2258½.

DOS PIEZAS BIEN AMUEBLADAS SE ALquilan, juntas ó separadas, familia de moralidad, Santa Fe 3050, altos. v30

EN CASA DE FAMILIA SERIA SE DA pensión buena y esmerada, Maipú 131. v30

EN CASA DE FAMILIA DISTINGUIDA SE alquilan piezas amuebladas y pensión, Florida 677. v2

EN CASA INGLESA Ó 3 PIEZAS PARA alquilar con ó sin pensión. Corrientes 1822.

EN FAMILIA SE DA PIEZA PARA DOS, con muebles y pensión. 45 $, Paraguay 1071

EN CASA DE FAMILIA 1 Ó 2 PIEZAS amuebladas, grandes patios, precio módico, Rivadavia 1157.

EN CASA DE FAMILIA DE RESPETO SE alquilan piezas con pensión, único inquilino, Perú 1151. v30

EN CASA DE ORDEN SOLO SE ALQUILAN 2 piezas con cocina independiente, baño y leña, á matrimonio sin hijos ó personas mayores, Andes 988. v1

EN CASA DE CORTA FAMILIA SE ALQUIla una pieza bien amueblada, con mucha luz y aire, baño, sin pensión, única inquilina, Tacuarí 1575.

ESPACIOSA SALA CON BALCON, LINDO dormitorio, cuarto de baño y patio, primer piso independiente, bien amueblado, se alquila con pensión á corta familia, Cerrito 9.

FAMILIA SERIA ALQUILA PIEZAS amuebladas y con pensión á matrimonio ó persona sola. Cuyo 821. v30

GRAN COMODIDAD, SALA Y ANTE-SALA y cocina, se alquila, y otra sala grande y cocina por 42 $, se desea sin niños, Uruguay 61. v2

MÉXICO 281 ALQUÍLASE 1 Ó 2 PIEZAS amuebladas, casa nueva. v2

OPORTUNIDAD, en la Av. de MAYO 1285, piso 1º, izqda., se alquila bellas piezas.

PENSION DE FAMILIA FRANCESA SE DA á dos ó tres señores, Salta 182.

PIEZA Y PENSION A 1 Ó 2 CABALLEROS en familia honorable. Lima 316, piso 1º.

PIEZA POR 10 $ SE ALQUILA, MEJICO 825.

PIEZAS CON BALCONES SE ALQUILA EN conventillo, Buen Orden 17. v1

PENSIONISTAS SE ACEPTARIAN 1 Ó 2, en casa familia, Avenida de Mayo 861 piso 1º.

PIEZITA A PERSONA SOLA SE ALQUILA, casa de familia, Maipú 883. v30

PIEZAS, SE ALQUILAN Á HOMBRES SOlos. Entrada 3 $. no hay papel. v1

PENSION DE FAMILIA DA señora DEL pino, recomendada de empleados, Junín 979. v1

CHARLES FOLEY 121

FLOR DE SOMBRA

PRIMERA PARTE

Enriqueta, al ver que su ex-discípulo tomaba la cosa diagramente, aceptó la situación. Haciendo esfuerzos para disimular su contrariedad, se dirigió ante todo á Violeta.

—¿Y qué le parece mi discípula? Confiesa que no los creyó ni demasiado foco, ni demasiado ciegos.

Después, al ver que los dos jóvenes se quedaban tan ruborizados uno como el otro, y al descubrir turbados por mi encuentro inesperado, parecía arrepentirse inmediatamente de su buen humor familiar y continuó en tono más frío, casi burlón.

—Ya preciso, sin embargo, que os presentemos uno al otro.

Al oir estas palabras, el joven hizo un ligero gesto imperioso y furtivo para interrumpir á Enriqueta.

Violeta hasta creyó que el desconocido, mordiendo el dedo sobre su fino bigote rubio trataba para silenciar lo dicho un instante antes por sus labios, para recomendar silencio á su amiga. Y este avino tácito fué subrayado con una mirada autoritaria, completamente singular.

Aunque de carácter independiente, y acostumbrada generalmente con sus discípulas, Enriqueta pareció inmediatamente preocupada de obedecer á esa orden muda.

Miró la cabeza de un amigo sumiso, como el dijera:

—Comprendido. No tema usted. No le descubriré.

Y al ver á Violeta atenta á su estúpido silencio, pareció la tranquilizar.

Después, volviéndose hacia el joven, le dijo:

—El señor Jorge, la señorita Violeta Moreno y el señor Jorge...

Pero se detuvo. A pesar de su control sobre sí misma, no pudo reprimir un movimiento de sorpresa.

El joven, en efecto, no era otro que el señor Jorge Moreno, el mismo que Violeta había encontrado en casa de su madrina, el mismo que ella había creído ser un joven extranjero, el mismo que había tomado por un príncipe ruso.

Violeta, en efecto, no había podido ver bien al señor Jorge Moreno, porque, en el momento de su encuentro, el joven estaba de espaldas á la luz, y además, porque, en el momento de su encuentro, ella había bajado los ojos.

Pero, en el momento de su presentación, ella había levantado los ojos, y, á pesar de la oscuridad, había podido ver bien al señor Jorge Moreno.

Y, en efecto, era el mismo joven que había encontrado en casa de su madrina, el mismo que había tomado por un príncipe ruso, el mismo que había creído ser un joven extranjero.

Violeta, al ver que el desconocido, mordiendo el dedo sobre su fino bigote rubio trataba para silenciar lo dicho un instante antes por sus labios, para recomendar silencio á su amiga. Y este aviso tácito fué subrayado con una mirada autoritaria, completamente singular.

Aunque de carácter independiente, y acostumbrada generalmente con sus discípulas, Enriqueta pareció inmediatamente preocupada de obedecer á esa orden muda.

Miró la cabeza de un amigo sumiso, como si dijera:

—Comprendido. No tema usted. No le descubriré.

Y al ver á Violeta atenta á su estúpido silencio, pareció la tranquilizar.

Después, volviéndose hacia el joven, le dijo:

—El señor Jorge, la señorita Violeta Moreno y el señor Jorge...

Pero se detuvo. A pesar de su control sobre sí misma, no pudo reprimir un movimiento de sorpresa.

El joven, en efecto, no era otro que el señor Jorge Moreno, el mismo que Violeta había encontrado en casa de su madrina, el mismo que ella había creído ser un joven extranjero, el mismo que había tomado por un príncipe ruso.

Violeta, en efecto, no había podido ver bien al señor Jorge Moreno, porque, en el momento de su encuentro, el joven estaba de espaldas á la luz, y además, porque, en el momento de su encuentro, ella había bajado los ojos.

Pero, en el momento de su presentación, ella había levantado los ojos, y, á pesar de la oscuridad, había podido ver bien al señor Jorge Moreno.

Y, en efecto, era el mismo joven que había encontrado en casa de su madrina, el mismo que había tomado por un príncipe ruso, el mismo que había creído ser un joven extranjero.

La idea de que un sentimiento á hasta un recuerdo tierno pudiera relacionar á Enriqueta con un joven extranjero, le pareció una conjetura loca.

Sin embargo, la joven adivinaba que Enriqueta, después de relacionar, estaba inquieta por el encuentro. La mirada Violeta seguía aún de molestia, sin poder explicarse porqué.

Muy pronto Jorge, que parecía muy á sus anchas, acaparó la atención de las dos mujeres.

Enriqueta le habló de su país, de su familia establecida en Bruhm, y de su residencia en París. Pero se informaba de todo esto con interrogaciones indirectas y generales.

El joven extranjero respondía con palabras escogidas, de un modo que era imposible á Violeta sorprender el menor detalle, la menor particularidad á propósito para informarla sobre la identidad ó sobre la posición social de Jorge. Poco á poco, Jorge respondió con más indolencia á las preguntas de Enriqueta, como si esas preguntas le importunaran en la contemplación de aquella deliciosa joven.

Violeta que, á primera vista, había encontrado al joven muy seductor, no podía menos de examinarle, durante de más amplio examen, deseando saber de sí mismo.

Verdad es que le agradaba por la regularidad de su fisonomía, su expresión de energía, sus ojos azules de mirada sincera y buena; pero eso era en palabra demasiado neta, demasiado breve para un hombre tan joven!

Y, para un hombre tan joven, ese modo de arreglar sus frases con un gesto brusco de la mano, que también demasiado perentorio y autoritario?

—Tiene demasiado aplomo, pensó la joven. Verdad es que es un buen mozo y sus maneras muy atractivas, pero no le habrán dicho muchas veces y por eso tiene esa extraordinaria desenvoltura. Quizás su fatuidad echa á perder un excelente carácter y sería lástima.

Otra reflexión le asaltó:

—Pero me está bien Enriqueta que acaba de replicar vivamente, que había sido francesa y que no gusta generalmente de discutir para nadie, acepta, por parte de su huésped, esa actitud indiferente como es natural? Qué puede ser, por fin, ese secreto de secreto que los liga y que ellos callan de mutuo acuerdo?

Desvió esos pensamientos el anuncio del almuerzo. Pasaron al comedor y Jorge ofreció el brazo á Enriqueta.

Sobre la mesa había flores de guerre, rábanos, manteca, diambres con sus colores vivos que arrojaban notas claras sobre la blancura del mantel.

—Vamos mi gal buen apetito, señor Jorge!

—Sí por cierto, señora.

—Mi cocina es modesto. Usted lo ha exigido.

—Con esa única condición acepto las privaciones de mis amigos.

—Será desmentadizo el señor Jorge? aventuró Violeta en un tono obstinado y deliberado porque consideraba extraño que Enriqueta se ocupara de un almuerzo que pronto iba excelente y que estuviera tan particularmente preocupada por los gustos de ese joven. A la edad de usted no se tiene derecho á ser exigente. No tiene usted derecho de ser un hombre que sufre del estómago. Además, un hombre que sufre del estómago. Además, habrá dejado usted bastante perfectamente en servicio militar; ¿no le habrá hecho á usted sufrir cualquiera otra cocina el rancho del cuartel?

—El señor Jorge no ha hecho servicio militar. No es francés. Es del reino de las Grandes Islas, interrumpió Enriqueta en tono seco.

—¿Nuestros vecinos de Ultramar no tienen soldados?

—Sí, pero su ejército de tierra, poco numeroso, sólo se recluta con alistamientos voluntarios.

Jorge intervino á su vez:

—Yo tenía un grado en el ejército, hace algunos años. Después salí de Bruhm...

No acabó. Violeta, por el aspecto inquieto de Enriqueta, pensó inmediatamente:

—Yo que he cometido una imprudencia.

Pero se tranquilizó. Jorge, divertido con esas preguntas, se sonreía, dejando ver unos dientes deslumbrantes de blancura, bajo su bigote rubio. Ella le arriesgó entonces á preguntar:

—¿Ha sido V. declarado inútil? Sin embargo, no parece V. ni miope, ni cojo, ni jorobado...

Enriqueta, muy contrariada, iba á interponerse otra vez cuando el joven estalló en tal carcajada que su alegría contagió á la misma buena señora.

—¿Qué cosa he dicho tan extraordinaria? Interrogó Violeta ingénuamente, pero no sin ruborizarse.

—Prefiero prevenir á V. al momento señor Jorge, dijo Enriqueta bastante alegremente esta vez, que yo no he cuidado la educación de Violeta. Sus padres la han mimado inconsideradamente y este joven atrevida hasta sin miramientos y lanza á tontas y á locas, todo lo que le pasa por la cabeza. Tanto peor si le choca á V. esto. Sírvase recordar que no le sirvo yo, sino V. quien la ha invitado á almorzar.

Violeta no supo ocultar un movimiento de despecho. Alentada por la mirada siempre encantadora del joven, por su sonrisa llena de indulgencia, ella expresó su descontento.

—No soy tan mal educada como V. dice, señora. ¿Así es como defiende V. á sus amigas? Yo que es V. muy severa conmigo esta mañana; no cesa de reprenderme ¿Acaso desea otra Violeta en su mesa, en honor del señor Jorge, joven desentontazdo? ¿Debo le ir á hacer *toilette* de cuerpo y alma, para volver planchada, almidonada y tiesa?

—Sería lástima cambiarla de lo que es, exclamó Jorge. ¡La encuentro á V. así, tan alegre, tan natural y tan exquisita!

—¡Ah! constató Violeta con un ligero suspiro de satisfacción. Ya lo ve V., Enriqueta. Un señor desentontazdo puede acomodarse de todos modos con mis modales. Observe que no he hecho muchos cumplidos con su querido invitado. Ya que me acerta tal como soy, no me ponga V. mala cara, porque me quita el apetito.

Enriqueta, aunque muy deseosa de moderar la charla de la joven, no pudo menos de sonreirse al mismo tiempo que Jorge. Y Violeta exclamó:

—Ya se ha calmado nuestra buena Enriqueta y se ha vuelto indulgente y cariñosa como ya la quiero. ¿Qué es lo que V. temía? ¿En qué podía contrariarla que yo fuera atrevida y alegre? Hace mucho tiempo que no me rio, y la alegría no solo es propia de mi edad, sino de mi carácter. La alegría nunca ha hecho ni hará jamás mal á nadie.

—¡Qué charlatana es esta Violeta! dijo Enriqueta no sin algún despecho. ¿Qué sucederá cuando tome Vouvray... porque me he olvidado de decir á V. señor Jorge, que hay Vouvray espumante. He creído que lo gustaría cambiar de champagne y además cambiaría menos mi presupuesto. Esta señorita estaba melancólica, soñadora y silenciosa. Ha bastado la venida de V. para soltar su lengua. Nunca he obtenido tan buen resultado, aun después de muchos meses de lecciones. Le cedo mi discípula, señor Jorge.

—Y yo le tomo la palabra. Acepto, dijo el joven con entusiasmo.

—¿Se figura V., unos que puede así, sin siquiera pedir su opinión, cambiar de profesor su discípula Violeta Miroy? Violeta Miroy, sublevada, se niega á ese empleo de pelota, que se lanza y que se devuelve. Por otra parte, á decir verdad, el nuevo profesor no me inspira sino una semi-confianza.

—Se equivoca V. exclamó el joven con un arranque espontáneo y poniendo en su mirada todas las expresiones cariñosas que no se atrevía á formular. Seré el maestro más indulgente y hasta más sumiso que pueda desear la discípula más exigente.

Y como Violeta callara, intimidada por el acento profundo de esta declaración, por la jama que fuera, perdió el momento su seguridad ligera.

Jorge, para ponerla á sus anchas, continuó su tono de broma:

—Realmente creo que sería mejor para mí tomar lecciones que darlas. Las consejos de la señorita me corregirían muy pronto de mi acento y creo que haría sorprendentes progresos.

Violeta, aunque cada vez más intimidada, apeló á su buen humor habitual para disimular su turbación. Lo consiguió y, en una excitación de sentirse tan manifiestamente admirada, de sentirse acariciada por la mirada del extranjero, replicó, simulando desenvoltura para reirse:

—Ruego á V. caballero que me preste su talismán. No sé como se las ha arreglado, pero lo cierto es que ha sabido suavizar milagrosamente á Enriqueta. Salta á los ojos que es V. su discípulo favorito. No soy celosa, pero lo cierto es que Enriqueta es parcial. De muy niña había notado ya que ella era menos severa con los varones que con las mujeres; pero á juzgar por V. esta parcialidad se ha aumentado. Ahora veo que vuelve á ponerme mala cara. No se enoje. Si es preciso no hablar con el señor Jorge, no le hablaré y se lo dejaré á V. sola.

—¡Qué necia es esta muchacha! exclamó la buena señora, á quien la ironía de Violeta agitaba y desconcertaba visiblemente.

—Es muy divertida, por el contrario, dijo el invitado. Déjela hablar señora y permítale que diga todo lo que quiera.

—Pues bien, señorita, no se contraríe V., dijo la señora con aire de despecho. Sea V. aturdida y charlatana á su antojo. Ya que esa desenvoltura encanta á mi huesped, siga con su juego.

—Ahora veo que eso es una orden: divertir al señor Jorge. Pero hay un obstáculo para la ejecución de esa consigna. No soy alegre por mandato. Me fatiga y me aburre cuando es obligatorio. Sin embargo, si media para mí algún punición en caso de negativa, de obediencia, cumpliré la orden, cueste lo que cueste. El señor Jorge debe estar contento, pues ó no ser así se produciría una catástrofe.

El ex-discípulo de Enriqueta parecía sentir un verdadero placer en la charla de Violeta. Aunque lanzando de vez en cuando miradas ansiosas hacia su huesped, y otras miradas no menos ansiosas á Violeta, Enriqueta no podía menos de sorprenderse á veces, porque, con la tez asimada, los ojos limpios é impregnados de malicia, la joven estaba esa mañana, verdaderamente adorable.

—No es muy espiritual lo que Violeta dice, pensaba Enriqueta, mientras los dos jóvenes bromeaban, pero ¡cuánta expresión tiene su fisonomía! Es muy linda esta picara. Nadie no sostendrá que una nariz, una sonrisa, un guiño de ojos como esos, no equivalgan á la frase más humorística. Replica á todo, desde la extremidad de las pestañas hasta los dientes. ¡Si yo hubiera tenido esa cara!

Jorge era incapaz de ninguna reflexión. Aunque la bonilla de Vouvray apenas estaba bebida, sentía una somnolencia que le hacía concentrarse tan cerca de esa deliciosa joven. Ajeno á todo lo que no era su voz, su sonrisa dominaba por una especie de languidez hechicera; no solamente la miraba sin poder cansarse, sino que parecía escucharla también con los ojos.

En cierto momento, cuando, silenciosa y vuelta hácia el jardín, ella le ocultó su rostro sin coquetería preconcebida, él sintió una súbita melancolía, parecida á la sombra gris de una nube que cae bruscamente sobre un sitio iluminado unos por el sol.

Y, para que Violeta hablara aún, para que volviera todavía hácia él su rostro encantador, sus ojos rebeldes, su sonrisa de primavera, repitió quizás por vanidad vidl, quizás por decir cualquier cosa:

—¿Se figura V. verdaderamente que he salido del ejército á consecuencia de mi salud comprometida, de una enfermedad?

—¿Qué quiere V. que me figure? Veo perfectamente que no es V. contrahecho, ni ciego sobretodo. Puede ser que sea sordo.

—No lo soy, dijo el joven con vivacidad. He dejado el servicio... porque era hijo de viuda.

Su voz vaciló un momento. Violeta lo atribuyó al recuerdo de un pesar reciente.

—Perdóneme, exclamó ella, mientras su fisonomía revelaba tristeza y pesar en el despertar de sus propios recuerdos. No creía que mi broma reavivara un pesar. Estoy afligida por mi torpeza.

Y parecía en efecto, tan afligida, que Jorge, conmovido, continuó con amabilidad:

—Es una pena muy lejana, señorita. Hace diez y siete años que mi padre murió. Yo tenía apenas diez.

—¿Y es V. hijo único?

—No. Tengo un hermano mayor. Yo soy el menor.

(Continuará).

ALQUILER DE HABITACIONES

PIEZA AMUEBLADA Y PENSION SE DA en casa de matrimonio á señora ó señorita, Paraguay 670. v30

PIEZA SIN MUEBLES SE ALQUILA A PEnsión sola, casa tranquila, Santiago del Estero 1240. v30

PIEZAS AMUEBLADAS Y DEPARTAMENtos para familia, todas con bañera á la calle, con pensión, alquilanse, Tacuarí 17.

PENSION SE DA EN CASA DE FAMILIA, 3 platos cada comida y 4 á la noche con el postre 10 $ y con café 20, Venezuela 351.

SALA Y ANTESALA SE ALQUILA, MUEBle ó no, 913.

SE ALQUILA UN CUARTO AMUEBLADO á hombre solo, Uruguay 74.

SE ALQUILA PIEZA AMUEBLADA CON pensión á persona sola, Cuyo 942.

SE ALQUILA COMEDOR AMUEBLADO con toda comodidad, Alsina 940.

SE ALQUILA PIEZA A HOMBRE SOLO EN casa de familia, Lavalle 516. v2

SE ALQUILA LINDA PIEZA AMUEBLADA en casa de familia, Cerrito 724, piso 2º.

SE ALQUILAN COMEDOR Y PIEZA CON todas comodidades en casa de familia, Victoria 1751. v1

SE ALQUILA PIEZA AMUEBLADA Á hombre de matrimonio solo, con pensión, Esmeralda 1022. v2

SE ALQUILAN DOS PIEZAS BIEN VENtiladas, con balcón á la calle, baño y demás comodidades, 25 de Mayo 626, primer piso. v1

SE ALQUILA LINDA PIEZA Á CABALLERO solo en casa de familia, Victoria 978. v30

SE ALQUILA PIEZA SEPARADA AMUEblada para dormir, Victoria 978. v30

SE ALQUILAN PIEZAS AMUEBLADAS, con pensión á 2 personas, Libertad 1040, piso 1º. v30

SE ALQUILA LINDITA ALTA, CON VENTAnas á la calle, con todas comodidades, á matrimonio sin chicos, ó señoritas, Piedras 1047. v30

SE ALQUILAN JUNTAS Ó SEPARADAS dos piezas con ó sin muebles en altos, Avenida de Mayo 1272. v30

SE ALQUILA UNA CASA DE FAMILIA gran comedor con todas comodidades, Lavalle 459. v30

SE ALQUILA EN CASA DE FAMILIA PIEZA con entrada á matrimonio ó persona sola, Córdoba 868.

SE ALQUILA LINDA PIEZA AMUEBLADA para uno ó dos caballeros con luz en frente á la plaza de Mayo, Victoria 126, altos.

SE ALQUILA ANTESALA Á HOMBRE Ó matrimonio solo, familia inglesa, Uruguay 949.

SE ALQUILAN PIEZAS AMUEBLADAS, grandes y chicas, con ó sin pensión, Lavalle 1161. v2

SE ALQUILAN SALAS Y PIEZAS CON Ó sin muebles á todos precios é departamentos, Victoria 724, piso 2º.

SE ALQUILA PIEZA A HOMBRE SOLO EN casa de familia, Lavalle 516. v2

SE ALQUILA LINDA PIEZA AMUEBLADA con cama de fierro, Cerrito 1053.

SE ALQUILA PIEZA CON Ó SIN MUEBLES á personas solas, Piedras 22. v1

SE ALQUILA LINDA SALA A HOMBRE SOlo, Bmé. Mitre 558. v1

SE ALQUILA PIEZA CON PENSION EN 50 $, Lavalle 854. v30

SALA AMUEBLADA PARA PERSONA SOLA se alquila, Corrientes 966, vista de 2 á 3.

SE ALQUILA EN CASA DE FAMILIA, PIEza á persona sola, Paraná 457. v30

SE ALQUILAN PIEZAS DE MUCHA CLAse á personas solas, Europa 1062, no hay papel.

SE ALQUILAN PIEZAS EN CASA DE FAmilia, Estados Unidos 1062. v30

SE ALQUILA Ó PIEZAS EN CASA DE FAmilia, Estados Unidos 1062. v30

SE ALQUILA ESPACIOSA PIEZA AMUEblada para dormir, Victoria 978. v30

SE ALQUILAN PIEZAS AMUEBLADAS, con pensión á 2 personas, Libertad 1040, piso 1º. v30

SE ALQUILA LINDITA ALTA, CON VENTAnas á la calle, con todas comodidades, á matrimonio sin chicos, ó señoritas, Piedras 1047. v30

SE ALQUILA UNA PIEZA EN CASA DE FAmilia, á hombre solo, á matrimonio ó á Progreso 1091. v2

SE ALQUILA UNA PIEZA AMUEBLADA, parcialmente á caballero solo, casa quinta familia, Paraná 1050. v30

SE ALQUILA UNA CASITA, 3 PIEZAS, CUARTO baño, etc., Lambaré 1089.

ALQUÍLASE CASA CENTRAL, CONTRATA 3 años, Bmé. Mitre 832[36]; tratar Cuello núm. 2375.

ALQUILO EN 250 $, 11 HABITACIONES á la calle, Cuyo 801.

ALQUÍLASE CASITA PARA NEGOCIO Ó familia, Paraná 488.

ALQUÍLASE CASA DE 10 PIEZAS, RECIEN pintada y decorada, en 100 $, Uruguay 472.

ALQUÍLASE ESPACIOSO LOCAL PARA COmercio, Belgrano 1047; tratar Florida 170, de 1 á 5.

ALQUÍLASE LINDA CASA CON 6 PIEZAS bajas, dos altas, servicio, con todas y otras comodidades, Cangallo 2015. v1

ALQUILO CASA MODERNA CON TODO LUjo, buena distribución para médico, Montevideo 24.

ALQUÍLASE EN 250 $, LUJOSA CASA DE 10 piezas, Salguero 170, tratar Venezuela 584.

ALQUÍLASE CASA ALTA, 12 PIEZAS INclusive baño, y dos para servicio, Marcelo 1495. v1

ALQUILO CASA RECIEN DECORADA, 7 piezas 1 de servicio, baño, etc., Paraná 1038, alquila en 75 $. v1

ALQUÍLASE MEJICO 815, LOCAL PARA negocio, con altillo y comodidad para familia, garantir San Martín 66 altos, al encargado.

ALQUÍLASE ESTE DE LA CASA MEJICO 1030, compuesto al frente por escritorio, 3 ó 4 piezas, cocina, baño, patio y fondo, será todo inquilino, vecina de 2 á 4 p. m.

ALQUÍLASE HERMOSA CASA EN BARRAcas, calle Norte, Avenida 1873, con veinte habitaciones, gas, aguas corrientes y espléndida huerta; tratar Brasilien 1805.

ALQUÍLASE ESQUINA RINCON 1002, CON 4 piezas, gas, aguas corrientes y un gran salón con las instalaciones para un negocio, doble vía de tranvía eléctrico al frente.

ALQUILO LOS GRANDES SALONES PARA negocio de 18x21, con 4 piezas, baños, latinos, etc. Arte moderno con 4 vidrieras de 14 metros de lujo. Lo mejor del Sur, esquina independencia y Lorea, tratar Larrea 1217.

ALQUÍLASE CASA POR 60 $ LINDA Y cómoda en Almagro, Yapeyú 544, sala, dos dormitorios, comedor con despensa y aislano y dos piezas más, una grande de altos, cocina comodísima, etc. Llaves en el 570; tratar Buen orden 112. v30

ALQUILER DE HABITACIONES

ALQUILER DE CASAS Y LOCALES

ALQUÍLASE CASA MODERNA, JARDIN Y tranvías, Semillero 86. v2

ALQUÍLASE CASA PARA NEGOCIO EN 40 $, Colón 1013-15.

ALQUÍLASE CASITA, 3 PIEZAS, CUARTO baño, etc., Lambaré 1089.

ALQUÍLASE CASA CENTRAL, CONTRATA 3 años, Bmé. Mitre 832[36]; tratar Cuello núm. 2375.

ALQUILO EN 250 $, 11 HABITACIONES á la calle, Cuyo 801.

ALQUÍLASE CASITA PARA NEGOCIO Ó familia, Paraná 488.

ALQUÍLASE CASA DE 10 PIEZAS, RECIEN pintada y decorada, en 100 $, Uruguay 472.

ALQUÍLASE ESPACIOSO LOCAL PARA COmercio, Belgrano 1047; tratar Florida 170, de 1 á 5.

ALQUÍLASE LINDA CASA CON 6 PIEZAS bajas, dos altas, servicio, con todas y otras comodidades, Cangallo 2015. v1

ALQUILO CASA MODERNA CON TODO LUjo, buena distribución para médico, Montevideo 24.

ALQUÍLASE EN 250 $, LUJOSA CASA DE 10 piezas, Salguero 170, tratar Venezuela 584.

ALQUÍLASE CASA ALTA, 12 PIEZAS INclusive baño, y dos para servicio, Marcelo 1495. v1

ALQUILO CASA RECIEN DECORADA, 7 piezas 1 de servicio, baño, etc., Paraná 1038, alquila en 75 $. v1

ALQUÍLASE MEJICO 815, LOCAL PARA negocio, con altillo y comodidad para familia, garantir San Martín 66 altos, al encargado.

ALQUÍLASE ESTE DE LA CASA MEJICO 1030, compuesto al frente por escritorio, 3 ó 4 piezas, cocina, baño, patio y fondo, será todo inquilino, vecina de 2 á 4 p. m.

ALQUÍLASE HERMOSA CASA EN BARRAcas, calle Norte, Avenida 1873, con veinte habitaciones, gas, aguas corrientes y espléndida huerta; tratar Brasilien 1805.

ALQUÍLASE ESQUINA RINCON 1002, CON 4 piezas, gas, aguas corrientes y un gran salón con las instalaciones para un negocio, doble vía de tranvía eléctrico al frente.

ALQUILO LOS GRANDES SALONES PARA negocio de 18x21, con 4 piezas, baños, latinos, etc. Arte moderno con 4 vidrieras de 14 metros de lujo. Lo mejor del Sur, esquina independencia y Lorea, tratar Larrea 1217.

ALQUÍLASE CASA POR 60 $ LINDA Y cómoda en Almagro, Yapeyú 544, sala, dos dormitorios, comedor con despensa y aislano y dos piezas más, una grande de altos, cocina comodísima, etc. Llaves en el 570; tratar Buen orden 112. v30

ALQUILER DE CASAS Y LOCALES

ALQUÍLASE PARA CUALQUIER INDUStria ó fábrica, toda ó parte del gran local Cerrito 458, palacio de 17x20, entrada para carruaje y para carros, las instalaciones de electricidad se podrían levantar, alquilo, tratar Cerrito 457. v30

BELGRANO, SE ALQUILA LINDA CASITA con jardín y comodidades, vería juramento 2350. v10

CASA, 10 PIEZAS ALQUILASE AL NORte, toda empapelada, construir Tacuarí 285.

CASAS—CASITAS Y DEMAS, ALQUILA por todos barrios, oficina general, Cangallo 829.

CASA DE 4 PIEZAS, SE ALQUILA, TIAcalinco 1236, tratar San Martín 495, 1ºp.

CASA ALQUILASE DE PRIMERA CLASE, 7 piezas, etc., frente á todas direcciones, esquina, Entre-Ríos 1562.

CASA QUINTA EN BELGRANO, SE ALQUIla, vería y tratar, Echeverría 2082, de 2 á 3.

CASA QUINTA SE ALQUILA, CALLE ESpaña 191, Floresta, vería y tratar de 9 á 11. v2

CASAS PARA FAMILIA HAY SIEMPRE PAra alquilar en todas direcciones, datos Piedras 344.

CASA CHICHE SE ALQUILA, SALITA Y 4 piezas, agua corriente y tranvía en la esquina 55 $, Paraguay 2980. v30

CASA SE ALQUILA, 6 PIEZAS GRANDES, con 2 cuarto, tranvía eléctrico al frente, Río Cuarto 1479, Floresta. Para tratar Rivadavia 3005. v1

CASA QUINTA LA MAFINLA SE ALQUIla, 6 piezas, cocina, aguas corrientes, aguas corrientes, tratar 1 Cuarto, Martínez (F. C. N. A.) v1

GRAN GALPON DE 15x30, PUERTAS LAballeriza y salida á dos calles se alquila, Victoria 3004. v1

GALPON, PIEZA, PATIO Y COMODIDADES para pequeña casa, tratar Avenida Arena 387 Parque Patricios. v30

GALPON DE 8x30 ALQUILASE, TIENE gasómetro, entrada de portón, 24 de Noviembre 1555.

GALPON SE ALQUILA CON EMPEDRADO, pileta, cuerada para carros, apropiado para cualquier industria, Solís 2150; tratar Entre Ríos 2140.

LOCAL ESPECIAL PARA CUALQUIER NEgocio y gran sótano, ingresen, alquilanse, Independencia 500, tratar Santa Fe 2285. v2

LA CASITA MATHEU 63 SE ALQUILA CON contrato de 2 ó 3 años. Por informes en la misma de 7 á 10 a. m. y de 3 á 5 p. m. 25 de Mayo 210. v30

MIRAFLORES, SE ALQUILA ESTA LINDA casita recien pintada, 5 habitaciones, baño, galería y fondo, con molino y rica agua, precio 20 $, Semillero 146, altura Rivadavia 4800.

PIEDRAS 1365, UNA LINDA CASITA DE 3 con al mes, se alquila v1

POR QUE PAGAR MAS ALQUILER? HAGA su casa propia[ria]. ¿Cómo? Con suscribirse á los bonos del Buenos Aires Building Society. Préstamos construcciones y ahorros. Pruebas en efectivo para estimular el ahorro. Pidan prospectos. Bartolomé Mitre 556. v6

QUINTA EN MARTINEZ, F. C. C. A., SE alquila por la temporada de verano, á 2 cu

contraste. Algunos están adornados con una profusión de piedras preciosas, los hay cuyo puño contiene una cámara fotográfica, otro una pequeña lámpara eléctrica que puede encenderse comprimiendo un botón, y otro por fin un reloj diminuto adornado de piedras preciosas, y con un resorte que al ser tocado deja ver un exquisito retrato de señora en miniatura.

Se estima que el marqués ha gastado 30.000 libras en la ropa que actualmente está vendiendo para cubrir sus deudas.

—

Un sindicato financiero ha obtenido una concesión para establecer un tranvía eléctrico hasta la cima del Mont Blanc. Partirá de Le Fayet Saint Gervais y llegará hasta la Aiguille du Gouter. Su construcción comenzará dentro de dos años y estará terminado en seis años. El número de viajes diarios será por lo menos de dos desde el 15 de Junio hasta el 15 de Setiembre. Los trenes se compondrán de dos coches y la velocidad máxima será de 8 kilómetros por hora. La tarifa será de 1.50 francos por persona y por kilómetro y para la carga 3 francos por tonelada y por kilómetro.

Harold Neill

LA TÁCTICA SOCIALISTA EN ESPAÑA

(Especial para LA PRENSA)

Bilbao, Agosto de 1903.

La cuestión batallona en el reciente Congreso de Amsterdam ha sido la táctica que debe seguir el desarrollo del ideal socialista.

Las decisiones del Congreso Internacional han tenido un carácter absolutamente revolucionario. El tema de toda la prensa europea es la derrota que acaba de sufrir Jaurès en Amsterdam. El voto del gran sociólogo francés en favor de la tendencia evolucionista sólo ha encontrado apoyo en los dos comisionados argentinos. La moción de Dresde ha sido sancionada por veinticinco votos contra tres.

El triunfo la corresponde por entero á los marxistas, á Guesde, Kautsky, Bebel y Vaillant. En realidad, el último Congreso significa un reto franco del proletariado á la sociedad burguesa y á sus gobiernos. La fracción del socialismo francés que sigue á Jaurès, Pressansé y Millerand quedará fuera del gran partido universal en caso de no someterse á lo resuelto por la asamblea de Amsterdam.

Por el cable sabréis á estas horas en qué consiste la fundamental de esta resolución en materia de táctica socialista. Su importancia es de una trascendencia incalculable, ya sea dando ocasión á un cisma que podría mantener Jaurès, apoyado en su fecunda y hermosa obra realizada en el Estado francés, ó bien acatando la última decisión para mantener la unidad universal del partido, en cuyo caso queda planteada en el mundo la lucha de clases y el procedimiento revolucionario como medio para apoderarse de la dirección de la sociedad humana.

Según lo votado por el Congreso Internacional, los socialistas no podrán en adelante colaborar con ningún partido burgués en el gobierno de las naciones. Ello implica querer cambiar de golpe el organismo de los Estados por medio de un poder político absolutamente socialista. La asamblea de Amsterdam ha desautorizado con su voto la actitud de Millerand y de Turati al formar parte respectivamente de un ministerio francés y de otro italiano. La actitud política de ambos ministros socialistas ha sido, en cierto modo, reprobada por el último Congreso. Jaurès pudo vencer á Guesde dentro del espíritu del socialismo francés, pero Guesde acaba de vencer á Jaurès dentro del socialismo universal.

La táctica del porvenir será, por lo tanto, la abstención electoral y la violencia revolucionaria. Y ahora ocurre preguntar: ¿qué carácter tendrá esta revolución? Casi todos los socialistas intelectuales se hallan de acuerdo en considerar como un absurdo la huelga general. Y si el paro universal es imposible, ¿cuáles serán sus armas para abatir en todo el mundo el poder político burgués? ¿En qué forma se podrá suplantar en un país, todos á la vez, los poderes existentes? El socialismo confía mucho en la propaganda incesante. Pero la persuasión nunca arrancará muelas. Y por muy maduros que se hallen los higos, siempre se necesitará aire que los varée.

La unidad de táctica es, á todas luces, una utopía. El socialismo no puede seguir en todas partes la misma línea defensiva. Tiene que obrar según la naturaleza de cada pueblo, según el espíritu de las razas, según mil circunstancias de lugar y tiempo. Ninguna idea política ó económica podrá desenvolverse de igual modo en Francia que en Rusia ó en España. Las batallas no se libran sometidas en absoluto los ejércitos á un plan previo. Los accidentes de la lucha alteran los cálculos estratégicos.

Las ideas societarias son tan antiguas como el mundo, y su progreso actual no es fruto de esa unidad de plan que ha proclamado el Congreso Internacional. En Platón y en Tomás Moro, representante el primero del ideal societario entre el paganismo, y entre el cristianismo el segundo, se hallan los gérmenes de la doctrina del actual proletariado. Pero ni la *República* de Platón, ni la *Isla de Utopía* de Moro, con su admirable fusión de categorías, son códigos de táctica societaria. De aquellos dos caminos partieron muchos evangelizadores. Campanella ideó su soberbia *Civitas Solis*; Fenelón, su *Salento* y su *Viaje á la isla de los placeres*; Bacon, su *Nova Atlantis*; Hall, su *Mundus alter*; Harrington su *Oceana*; Daniel de Foe, su *Assay of Projecotes*; Retif de la Bretonne, su *Descubrimiento astral*; Saint Pierre, su *Sueño de paz perpétua*; Nicolás de Munster, su *Familia de Amor*; Say, su *Olbio*; Cabet, su *Icaria*; etc., etc. Y en realidad, todos estos sistemas de socialismo, más ó menos científicos, ó más ó menos utópicos, no han entorpecido con su variada visión de la vida el desarrollo universal de los generosos y humanos principios socialistas.

Los cismas que entre sus discípulos provocaron las incoherencias de Saint-Simón, no fueron tampoco un obstáculo á la pujante creciente de los ideales de socialización. Los que siguieron á Bazard, como los adictos á Enfantin, en aquellas célebres disputas del Círculo de Menilmontant, antes que retrasar el curso de las ideas contribuyeron á vivificar su corriente. Ni el mismo Fourier, el divino falansteriano, que oponía á la atracción apasionada" (entre sus doce pasiones cardinales hay una *papillonne*, ó mariposiéri); ni el mismo Fourier, el gran iluso, el incomparable fantasista, detuvo con sus visiones de magnífica estravagancia el proceso del socialismo.

Todo aquel confuso movimiento cunjó al fin en lógica; y Vidal, Leroux y Luis Blanc, entre otra multitud de propagandistas que surgieron por todo el mundo, dieron base científica, aunque embrionaria, al magno problema de la reorganización económica del mundo. Su propaganda y sus argumentos arrancaron siempre de la realidad local, y quizá es su mejor labor haber desterrado de la mente de las gentes el sentido cósmico que Fourier y Cabet les habían inculcado. Hay que partir de lo local á lo universal, y no al revés.

Estas breves citas que hago de memoria, porque ando en viaje observando el movimiento obrero, quieren demostrar que la unidad de táctica ha sido y será siempre imposible. Ni las masas obreras, ni sus directores, ni la constitución de los Estados, ni el espiritismo son iguales en todas partes. Por otra parte, ¿cómo ha de ser posible una táctica idéntica para luchar con el espíritu positivista y laico de Combes, que para luchar con el espíritu teológico-forense de Maura?

En los países donde ya cuenta el socialismo con fuerza política, su acción es muy eficaz, colaborando en la creación de leyes que mejoran la condición del proletariado. ¿Por qué abstenerse entonces de esta acción política desde los gobiernos? Si los trabajadores pueden obtener, ahora mismo una mejora en su salud ó bienestar por la intervención gubernamental de Jaurès, Pressansé ó Turati, ¿no serán directamente responsables de no obtenerla los vuipliciano congresistas que han votado la táctica de abstención? "¿Qué responderían estos comisionados si se les presentara un obrero diciendo: yo estaría mejor en este momento si no fuera por el voto de ustedes?"

La mayoría de los representantes en el Congreso de Amsterdam cree sin duda que el programa socialista se halla muy lejos de realizarse. En lo fundamental no se ha logrado nada aún. Los obreros no son dueños de los instrumentos de trabajo, la propiedad privada se mantiene en pie y es todavía una quimera el planteamiento del comunismo. Pero en lo circunstancial, los Estados cultos van mejorando la condición del proletariado. Hay países en cuya legislación figura la fijación de la jornada máxima: se ha limitado el abuso del poder del capital; las autoridades vigilan las condiciones higiénicas de talleres y fábricas; el régimen de propiedad industrial se va corrigiendo; el obrero no es un esclavo del peñono; hay tribunales de arbitraje para dirimir los conflictos entre el capital y la masa obrera; se ha regulado el trabajo de la mujer y del niño; el obrero interviene en algunos países en la organización interna de las industrias. Todas estas reformas se han conseguido por la intervención del socialismo en los poderes gubernamentales. Y cada una de estas conquistas se ha llevado á efecto por medio de una táctica distinta, en unos sitios por la presión de las huelgas, en otros por la acción electoral y parlamentaria.

El gran partido reformador perderá mucho tiempo al hacer abandono á los compañeros revolucionarios las funciones conquistadas. En el parlamento alemán hacen tan buen papel representantes y en Francia es un mito á los ojos de las masas ver en el Parlamento, en los municipios de París, en las Cámaras de provincia, en todas las instituciones donde se halla un socialista, un enemigo irreconciliable de la sociedad burguesa.

Francisco Grandmontagne

LA PROVINCIA DE SANTA FE

SU COLONIZACIÓN AGRÍCOLA

DATOS DE UN INFORME OFICIAL

III

La colonización agrícola de la provincia de Santa Fe es tratada en una forma excepcional en el informe presentado al jefe de la división de estadística y economía rural, señor Lahitte, por el director de sección señor Molinas.

Se avanzan opiniones en ese documento oficial que sólo pueden ser formuladas como consecuencia de un detenido estudio de la materia.

Explica el informe con prolijos detalles cómo se ha realizado la actual colonización interprovincial que abarca la región comprendida entre los grados 34 y 35 y 62 y 65 Oeste de Greenwich.

Habla de la rápida valorización de la tierra operada por la población y el cultivo; dice cómo procede el agricultor que no es propietario para el plantco de la chacra y enuncia esta consideración que es muy lógica y justa:

Así, pues, todo es muy modesto rayando á veces en miseria, pero hay para ello dos motivos muy atendibles, la economía primero y luego, que como simple arrendatario ó mediero, el agricultor no puede tener apego al suelo que cultiva, no conviniéndole tampoco hacer mejoras de cierta cuantía que han de quedar después á beneficio exclusivo del propietario. Es fácil reconocer un campo arrendado por el carácter típico de estas chacras; más aún, en el caso de compra de la tierra, como por lo general el agricultor le efectúa abonando una parte al contado y el resto en anualidades, recién al efectuar el pago de la última cuota realiza obras estables que comunmente consisten en una casa de material, plantación de arboleda, cercado y si le es posible construye también un galpón.

Concluye sus apreciaciones sobre este tópico, el autor del informe, con el siguiente párrafo que es por cierto, muy significativo:

"La cláusula bastante generalizada en los contratos de arrendamiento de sembrar en el último año una semilla de alfalfa, aún cuando no siempre se exige su cumplimiento, está transformando los campos dedicados á ganadería con autoría rápidez, lo que unido al mejoramiento de razas y preparación de carnes que con igual actividad se opera, hacen entrever un brillante porvenir á esta industria, mucho más con los nuevos y vastos horizontes que le depara el comercio de exportación."

Refiriéndose á la causa eficiente de la valorización de las tierras que se destinan al cultivo agrícola, llega á estas conclusiones:

La renta del capital en tierra que el agricultor emplea en las colonias se obtiene con la valorización expontánea y no interrumpida de la propiedad que la colonización promueve.

Y que la propiedad rural no sólo es un factor poderosísimo para el arraigo y prosperidad del agricultor, sino también un agente inapreciable para la producción á bajo precio.

Esas conclusiones inducen al autor del informe á formular estas atinadas reflexiones:

Propender, pues, á difundir la pequeña propiedad agrícola sería resolver problemas que están latentes en la actualidad, pero no se nos oculta que para esto se hace necesario allanar otros obstáculos que se oponen y que paso á mencionar.

El arriendo ó medianería es indudablemente un procedimiento indispensable reclamado por la condición del agricultor novicio que carece de capital propio; pero esto no obsta para que muchos terratenientes lo formen en perjudicial tenjendo sólo en vista su interés privado llevado con demasía y hasta con temeridad en perjuicio del bien común.

Observase bien: Estos propietarios que se limitan á percibir sus rentas al fin del año, constituyen esa clase que enriquece el curso natural de las cosas con una completa aptitud pasiva de su parte; es la que, ademas de la renta anual que devenga el fondo, disfruta de aquella sobervalía de la tierra creada por la colectividad que la fecunda y es, en fin, la que fomenta el vicio que tanto daño ha de causar después á beneficio exclusivo del propietario. Es fácil reconocer un campo arrendado por el carácter típico de estas chacras; más aún, en el caso de compra de la tierra, como por lo general el agricultor le efectúa abonando una parte al contado y el resto en anualidades, recién al efectuar el pago de la última cuota realiza obras estables que comunmente consisten en una casa de material, plantación de arboleda, cercado y si le es posible construye también un galpón.

Concluye sus apreciaciones sobre este tópico, el autor del informe, con el siguiente párrafo que es por cierto, muy significativo:

"LA PRENSA"

SERVICIOS GRATUITOS ANEXOS

CONSULTORIO MÉDICO-QUIRÚRGICO

Doctor JULIO DARNET director.

HORARIO

CLÍNICA GENERAL:

doctor Julio Darnet, todos los días hábiles, desde la 1 p. m.:

Lunes, martes y miércoles, de 1 á 5.30 p. m. y de 7.30 á 11 p. m.; jueves, de 1 á 5.30 p. m.; viernes, de 1 á 4.30 p. m. y de 7.30 á 11 p. m.; sábados, de 1 á 5.30 p. m.

SERVICIO ANEXO:

Vacuna, domingos, de 1 á 2 p. m.

ENFERMEDADES DE MUJERES:

doctor Angel J. Villa, lunes y viernes, de 6 á 8 p. m.

doctor S. Mabit, martes, jueves y sábados, de 5.30 á 7.30 p. m.

SERVICIO ANEXO:

Masaje Ginecológico, doctora Birfeld de Solomjan, martes, jueves y sábados, de 6 á 7 p. m.

CLÍNICA QUIRÚRGICA:

doctor Andrés F. Llobet, viernes, de 4.30 á 5.30 p. m.

ENFERMEDADES DEL ESTÓMAGO:

doctor Juan D. Señorans, miércoles, de 5.30 á 7.30 p. m.

UROLOGÍA (ENFERMEDADES DEL RIÑON, ETC.):

doctor Federico Texo, jueves, de 2 á 3 p. m.

BACTERIOLOGÍA APLICADA Á LA CLÍNICA:

doctor Julio Méndez.

QUÍMICA APLICADA Á LA CLÍNICA:

doctor Francisco P. Lavalle.

ENFERMEDADES DE LA BOCA Y ESPECIALMENTE ODONTOLOGÍA:

doctor León Pereyra, jueves, de 9 á 10 a. m.

ELECTROTERAPIA

MASAJE

RAYOS ROENTGEN

(Radioscopía, Radiografía, Radioterapia)

NOTAS.—El servicio de Radiología (Rayos Röntgen) está á disposición, previo aviso en cada caso particular á la Dirección del Consultorio, de los médicos extraños á éste que quisieran utilizarlo como medio de diagnóstico y de tratamiento, así como, en general, á la del público, siempre que se trate de investigaciones de interés general, aunque no sean de orden médico.

—Dirijanse las comunicaciones relativas al Consultorio á su director, el doctor Julio Darnet, Rivadavia 576.

CONSULTORIO QUÍMICO-INDUSTRIAL Y AGRÍCOLA

Director: Dr. Enrique Fynn.

Consultas: Martes, jueves y sábados, de 5.30 á 7 en de la tarde.

Entrada por la Avenida de Mayo, puerta principal, número 567.

Las comunicaciones al Consultorio, se dirigirán al señor director, Dr. Enrique Fynn.

CONSULTORIO JURÍDICO

Director: Dr. Amadeo Gras. Consultas todos los días. Horario de feria durante el mes de Enero, de 1 á 4 p. m.

Para consultas especiales, asesoran al Consultorio varios distinguidos miembros del foro.

Es requisito necesario, para que el Consultorio redacte escritos, la presentación declaratoria de pobreza.

ENSEÑANZA DEL IDIOMA CASTELLANO

PROFESOR TITULAR: Dr. Antonio Atienza y Medrano.

HORARIO.—Primer curso: lunes, miércoles y viernes á las 6 de la tarde.

Segundo curso: martes, jueves y sábados, á la misma hora.

EXPOSICIÓN DE PRODUCTOS NACIONALES

En este salón, situado en el frente á la Avenida de Mayo, que LA PRENSA ha puesto á disposición del público, se recibirá en exposición por un tiempo prudencial, toda clase de muestras de productos nacionales y objetos de arte hechos en el país.

Para hacer uso del salón, los interesados deberán dirigirse á la Administración.

LA BIBLIOTECA

Se halla abierta para el público todos los días de la semana, incluso los días festivos de 2 á 7 de la tarde y de 9 á 12 de la noche, á excepción del domingo, que sólo funcionará de 9 á 12 de la noche.

Los miembros del profesorado médico y jurídico, los estudiantes de las Facultades, los jefes y oficiales del ejército y los hombres de letras ó que se dediquen al cultivo de las ciencias ó de las bellas artes, podrán obtener una tarjeta de entrada permanente, dirigiéndose á la Dirección de este diario.

Las demás personas del público en general, que deseen concurrir á la Biblioteca, deberán, en cada caso, obtener una autorización de la Dirección.

FOMENTO DEL ARTE

CONCURSOS ARTÍSTICOS ANUALES

Á fin de estimular el fomento del arte y su cultivo, como elemento de educación social, LA PRENSA inauguró, desde que se instaló en su edificio propio, certámenes anuales de música y canto, en que toman parte las asociaciones de carácter popular, tanto nacionales como extranjeras, y en los cuales se adjudica gran número de premios á las corporaciones que más se distinguen por sus progresos en el arte musical, por la belleza de la indumentaria, y por el desarrollo que alcanza en ellas el espíritu de asociación.

También se adjudicaron anualmente dos premios en la ciudad de Córdoba, uno de música y otro de pintura.

ESCUELA POPULAR DE MÚSICA

Enseñanza de la música considerada como el lenguaje del sentimiento formado con solo 12 sonidos en armonía con las leyes del ritmo. Técnica del canto sin la voz. Escuela del ritmo. Técnica del estudio mental de los sonidos.

Director honorario, Juan Gutiérrez; subdirectoras, señoritas Dina Escoubes y Emilia Sáenz, profesoras de piano; profesor de violín, Paride Ponti; profesor de violoncello, Fernando A. Heisecke.

HORARIO

Lunes y jueves: los niños á las 7 p. m.; los adultos á las 8 p. m.

Martes y viernes: las niñas á las 7 p. m.; las señoritas á las 8 p. m.

PIANO

Profesoras, señoritas Emilia Sáenz y Dina Escoubes.

Escuela de piano: en su plan general escrito, transportado en todos los tonos y lectura á primera vista.

Lunes y jueves á las 2 p. m., en el salón del 3er. piso.

VIOLIN

Profesor, señor Paride Ponti, Escuela de violín, martes desde las 9 a. m., en el salón del 3er. piso.

VIOLONCELO

Profesor, señor Fernando A. Heisecke. Escuela de violoncelo los miércoles á las 2 p. m., en el salón del 3er. piso.

CANTO CORAL

Escuela de canto coral á la terminación de cuyos estudios se otorgará el diploma de competencia.

Los miércoles á las 8 p. m., en el 3er. piso.

ESCUELA SUPERIOR DE CANTO

Escuela de canto dramático para artistas líricos, de canto con acompañamiento transportado á todos los tonos y canto de conjunto.

Los miércoles á las 8 p. m., en el salón del 3er. piso.

CONCURSO SUPERIOR DE PIANO

Escuela superior de piano, los sábados de 2 á 5 p. m.

TÉCNICA DE ARMONÍA

Técnica de la armonía en el teclado, los sábados de 2 á 5 p. m.

Secretarios: señores Guillermo Jurafski, Juan C. Bautista; celadores: señores Carmelo D. Atri, Alejandro Viti, Domingo Mauro, Dionisio Marín, Manuel R. Silva, Américo De Santi.

OBSERVATORIO METEOROLÓGICO

Para dar á sus lectores la información diaria sobre el estado del tiempo, LA PRENSA ha instalado un observatorio meteorológico, dotado de todos los aparatos necesarios.

Esta instalación, como todos los demás servicios anexos, establecidos en beneficio del público, está á disposición de las personas que se interesen en los estudios y observaciones referentes á la climatología del país.

SALONES DE ACTOS PÚBLICOS

ASAMBLEAS, REUNIONES DE COMITÉS Y CONFERENCIAS

Cuatro salones, ha destinado LA PRENSA á la celebración de actos públicos; uno muy espacioso, en el piso bajo, para las grandes asambleas populares; otro más pequeño, para reuniones de comisiones ó de grupos menos crecidos; un tercero en el piso segundo, para conferencias científicas, artísticas ó industriales; y el gran salón de fiestas, situado en el piso primero, para solemnidades, veladas y conciertos iniciados por este diario, con fines de caridad ó beneficencia.

DEPARTAMENTOS PARA HUÉSPEDES DISTINGUIDOS

Todo el tercer piso del edificio de LA PRENSA está destinado á recibir huéspedes distinguidos, escritores, oficiales del ejército y del país, sabios, exploradores, etc. Tiene alojamiento completo gratuitamente.

Estos departamentos están decorados y amueblados artísticamente, calentados con hidrógeno de vapor, iluminados con luz eléctrica y tienen salón de baño y un teléfono. Se ha procurado reunir en ellos todo lo que constituye el *confort* moderno.

PREMIOS Á LA ARBORIZACIÓN

Serán premiados aquellos hechos que dentro de los límites del estricto cumplimiento del deber, presenten en los deslindes del terreno ampliación al ensanche de cinco pasos por lo menos, en beneficio del uso público individual ó colectivo, ejecutado con actos de grandeza moral en que resplandezca el heroísmo y la compasión.

Los premios consistirán en medallas artísticas de oro y plata, diplomas que acrediten la obra realizada, y la mención honrosa de la Prensa, por lo menos durante el año en cuya fecha hayan ocurrido los hechos.

La apreciación de estos actos se hará por el jurado en acta firmada y pública.

Formará el jurado: como presidente, el señor Ernesto Leroux, en calidad de vocales, los señores Rodolfo Rodríguez M. Basilio Bartolomé Mitre, Leonardo Pereyra, Manuel P. Bahía, Manuel P. Bahía, Manuel J. Pacheco, Manuel Quintana, Adolfo Bullrich, y secretario, el señor Horacio Calvo.

Los premios se adjudicarán en el mes de Enero del año siguiente á aquel en que hayan ocurrido los hechos.

Los premios serán entregados en el salón de fiestas de LA PRENSA, en acto público, por el señor presidente de la República, ó por el señor Ministro del Interior, ó por el señor Ministro de Justicia, Culto é Instrucción Pública, ó por el señor Intendente Municipal, ó por el señor Jefe de Policía, ó por el señor Presidente del Departamento Nacional de Higiene, ó por el señor Presidente de la Sociedad Rural Argentina, ó por el señor Presidente de la Sociedad de Beneficencia, ó por el señor Presidente de la Asociación Nacional de Protección á la Infancia, ó por el señor Presidente de la Asociación Nacional de Protección á los Animales, ó por el señor Presidente de la Asociación Nacional de Protección á los Vegetales, ó por el señor Presidente de la Asociación Nacional de Protección á los Minerales, ó por el señor Presidente de la Asociación Nacional de Protección á los Metales, ó por el señor Presidente de la Asociación Nacional de Protección á los Piedras, ó por el señor Presidente de la Asociación Nacional de Protección á los Arenas, ó por el señor Presidente de la Asociación Nacional de Protección á los Tierras, ó por el señor Presidente de la Asociación Nacional de Protección á los Aguas, ó por el señor Presidente de la Asociación Nacional de Protección á los Aires, ó por el señor Presidente de la Asociación Nacional de Protección á los Luces, ó por el señor Presidente de la Asociación Nacional de Protección á los Sombras, ó por el señor Presidente de la Asociación Nacional de Protección á los Colores, ó por el señor Presidente de la Asociación Nacional de Protección á los Formas, ó por el señor Presidente de la Asociación Nacional de Protección á los Movimientos, ó por el señor Presidente de la Asociación Nacional de Protección á los Reposos, ó por el señor Presidente de la Asociación Nacional de Protección á los Silencios, ó por el señor Presidente de la Asociación Nacional de Protección á los Ruidos, ó por el señor Presidente de la Asociación Nacional de Protección á los Olores, ó por el señor Presidente de la Asociación Nacional de Protección á los Sabores, ó por el señor Presidente de la Asociación Nacional de Protección á los Tactos, ó por el señor Presidente de la Asociación Nacional de Protección á los Sentidos, ó por el señor Presidente de la Asociación Nacional de Protección á los Instintos, ó por el señor Presidente de la Asociación Nacional de Protección á los Razones, ó por el señor Presidente de la Asociación Nacional de Protección á los Sentimientos, ó por el señor Presidente de la Asociación Nacional de Protección á los Pasiones, ó por el señor Presidente de la Asociación Nacional de Protección á los Vicios, ó por el señor Presidente de la Asociación Nacional de Protección á los Virtudes, ó por el señor Presidente de la Asociación Nacional de Protección á los Defectos, ó por el señor Presidente de la Asociación Nacional de Protección á los Cualidades, ó por el señor Presidente de la Asociación Nacional de Protección á los Propiedades, ó por el señor Presidente de la Asociación Nacional de Protección á los Atributos, ó por el señor Presidente de la Asociación Nacional de Protección á los Accidentes, ó por el señor Presidente de la Asociación Nacional de Protección á los Esencias, ó por el señor Presidente de la Asociación Nacional de Protección á los Existencias, ó por el señor Presidente de la Asociación Nacional de Protección á los Vidas, ó por el señor Presidente de la Asociación Nacional de Protección á los Muertes, ó por el señor Presidente de la Asociación Nacional de Protección á los Resurrecciones, ó por el señor Presidente de la Asociación Nacional de Protección á los Inmortalidades, ó por el señor Presidente de la Asociación Nacional de Protección á los Eternidades, ó por el señor Presidente de la Asociación Nacional de Protección á los Infinitos, ó por el señor Presidente de la Asociación Nacional de Protección á los Absolutos, ó por el señor Presidente de la Asociación Nacional de Protección á los Relativos, ó por el señor Presidente de la Asociación Nacional de Protección á los Contingentes, ó por el señor Presidente de la Asociación Nacional de Protección á los Necesidades, ó por el señor Presidente de la Asociación Nacional de Protección á los Libertades, ó por el señor Presidente de la Asociación Nacional de Protección á los Fatalidades, ó por el señor Presidente de la Asociación Nacional de Protección á los Determinismos, ó por el señor Presidente de la Asociación Nacional de Protección á los Indeterminismos, ó por el señor Presidente de la Asociación Nacional de Protección á los Causalidades, ó por el señor Presidente de la Asociación Nacional de Protección á los Finalidades, ó por el señor Presidente de la Asociación Nacional de Protección á los Medios, ó por el señor Presidente de la Asociación Nacional de Protección á los Fines, ó por el señor Presidente de la Asociación Nacional de Protección á los Principios, ó por el señor Presidente de la Asociación Nacional de Protección á los Leyes, ó por el señor Presidente de la Asociación Nacional de Protección á los Hechos, ó por el señor Presidente de la Asociación Nacional de Protección á los Fenómenos, ó por el señor Presidente de la Asociación Nacional de Protección á los Cosas, ó por el señor Presidente de la Asociación Nacional de Protección á los Seres, ó por el señor Presidente de la Asociación Nacional de Protección á los Entidades, ó por el señor Presidente de la Asociación Nacional de Protección á los Substancias, ó por el señor Presidente de la Asociación Nacional de Protección á los Materias, ó por el señor Presidente de la Asociación Nacional de Protección á los Energías, ó por el señor Presidente de la Asociación Nacional de Protección á los Fuerz

BAGE, Setiembre 29—Consta positivamente que han pasado al Norte del río Negro algunas divisiones del ejército nacionalista, las que operarán allí.

—Un oficial gubernista llegó de Acegua con orden de comprar hacienda vacuna en el Brasil.

—Me dice el comandante revolucionario Gumo Fernández, que lo ha sido confirmada la noticia de que fué atacado el ejército del general Vázquez, y que se peleó durante dos días.

Sin duda por las causas que ayer manifesté, aún no han llegado aquí los chasques que debe dar detallada cuenta de esa pelea.

—Aun no ha llegado á la ciudad de Melo la parte del ejército nacionalista que obedece á Basilio Muñoz (hijo) y que debe ser allí desarmado.

MONTEVIDEO, Setiembre 29—(Bajo la censura oficial)—El ministro interino de la Guerra, doctor Williman, recibió del comandante militar de Rocha un despacho telegráfico, en el que comunica que se le han presentado 20 individuos revolucionarios acogiéndose á la amnistía, y que 5 de ellos rendían armas, que las entregaron á la comandancia.

—Partió para campaña en el tren del Río Negro el general Manuel Benavente, acompañado por el comandante Etcheverry.

—Llegó en el tren del Río Negro el coronel Zolio Pereira, comandante militar del Durazno.

—En un tren expresa fué conducido á San José el coronel Antonio Foglia Pérez, que formaba parte del ejército del Norte, á causa de hallarse muy delicado de salud.

CONCORDIA, Setiembre 29—En el Salto han causado muy mal efecto en los círculos oficiales, las noticias que se reciben allí de que la guerra civil uruguaya continuará con todos sus horrores, debido á que la mayoría de los nacionalistas rechazan las bases de paz concertadas entre el presidente Batlle y Ordóñez y Basilio Muñoz (hijo).

El desaliento cunde entre las gentes de negocios, y las que producen y trabajan, mientras las informaciones oficiales de que los festejos por la paz, que se preparaban para el domingo, han sido suspendidos.

Desde hoy se ha restablecido la censura telegráfica y telefónica.

Muchos de los jóvenes orientales que se encontraban emigrados aquí y que habían vuelto al Salto, han retornado huyendo del servicio militar.

SANTA CRUZ

LAS ACUSACIONES A LA JUSTICIA LETRADA

ANTECEDENTES DE UNA PRISIÓN

RIO GALLEGOS, Setiembre 29—Se espera con impaciencia la noticia de las medidas que adoptará el Poder Ejecutivo con motivo del telegrama que se le hiciera reclamando de los actos del juzgado letrado.

Según una referencia autorizada la prisión del tesorero del Banco de la Nación, señor Lasalle, ordenada por el juez, tiene estos antecedentes:

Dicho señor y el señor Carlos Rifaud—sin ser consultados por el secretario del juzgado señor Cipriano Taboada Mora, ni habiéndose llamado á presenciar el acto—fueron designados por cuenta y riesgo del secretario, como testigos de una escritura: expidieron la copia como si la hubiesen firmado, y fueron quince días después de entregado el testimonio á exigirles que firmaran la matriz.

Tanto el señor Lasalle como el señor Rifaud, que no tenían conocimiento de tal escritura, se negaron á firmarla.

La detención del señor Lasalle se presume que responde al de intimidarlo y obtener su firma, y se teme que procedan de igual modo con el señor Rifaud.

El señor Lasalle se ha dirigido á la Suprema Corte denunciando el hecho, y pidiendo amparo. Me hace presente que no es de esperar que el juez tome medidas algunas contra su secretario, pues viven en familia y en comunidad.

MENDOZA

Agasajos entre gobernadores—El movil de la venta de tierras públicas—Denuncias sobre malversación de fondos—Trabas á la inscripción electoral.

MENDOZA, Setiembre 29—Se cumplió el programa de los agasajos de las autoridades locales al Gobernador de San Juan y su comitiva.

En la estación lo esperaron con banda de música, los empleados públicos provinciales, á quienes se había comprometido para que asistieran.

Después el Gobernador de esta obsequió á los huéspedes con un banquete en el club Social, y más tarde con una recepción en la casa de gobierno.

En el banquete hablaron ambos gobernadores.

Los Andes da carácter político á estas manifestaciones, y dice que tienen por objeto obligar la gratitud del general Godoy, al que se le supone con gran influencia en el gobierno del doctor Quintana.

El gobernador señor Galigniana partió también á fin acompañado de su familia.

—*El Comercio*, comentando el remate de tierras públicas decretado por el ejecutivo, dice que se desprende de la letra y espíritu de la ley, como del texto mismo del aviso del remate, que no se busca con tal medida ni atraer población, ni fomentar la riqueza de la provincia mediante el cultivo de esas tierras, sino, sencillamente hacerse de dinero el gobierno.

En el mismo artículo hace acusaciones serias sobre la inversión y destino de la renta pública.

—Se denuncia que en el departamento de Belgrano, al ir el domingo unos cien ciudadanos nacionales y extranjeros á inscribirse en el registro municipal, los miembros de las mesas se escondieron.

—Las escuelas fiscales, en corporación, hicieron hoy una excursión campestre al parque del Oeste.

El paseo duró todo el día.

CORDOBA

LA LANGOSTA EN CRUZ DEL EJE

EL ARREGLO DE LA DEUDA MUNICIPAL

CORDOBA, Setiembre 29—Comunican de Cruz del Eje que ha pasado por allí una manga de langosta con rumbo al Sur de esta provincia.

Se siente poco la acción de las autoridades nacionales con el objeto de extinguir esa plaga.

—Según manifestaciones oficiales, el rechazo de las proposiciones para el arreglo de la deuda municipal, por los acreedores, se refiere á las anteriores proposiciones.

Actualmente, según los mismos informes, se hacen gestiones para tratar de llegar á algún otro arreglo.

Este asunto será siempre difícil que se lleve á una determinación decorosa, sino intervienen los gobiernos nacional y provincial, porque la Municipalidad no cuenta con los recursos necesarios para hacer frente al compromiso sino en una forma muy bien estudiada y con amortización á largos plazos.

—Se acentúa el descontento entre ciertos elementos oficialistas por la forma en que dicen que se gobierna actualmente á la provincia.

Manifiestan aquéllos que es de necesidad el reformar los ministerios y desalojar á cierto círculo que comienza á predominar.

—Del Norte de la provincia llegan buenas noticias sobre el estado de los campos.

—Se critica el que las autoridades escolares y el gobierno no hayan hecho nada por celebrar la fiesta del árbol.

Reiterados abusos ferroviarios

PILAR, Setiembre 29—Con motivo de la denuncia hecha por mí de que no paraban aquí los trenes directos de esa ni para dejar la correspondencia, y que ese diario publicó el 25, el comercio y el público esperaban que la administración del ferrocarril Central Argentino tomara medidas al respecto, pero hoy nuevamente pasó el tren sin parar, llevándonos la correspondencia; lo que ocasiona serios perjuicios.

SANTIAGO DEL ESTERO

El reparto de puestos públicos—Dificultades de última hora

SANTIAGO DEL ESTERO, Setiembre 29—Parece que el vergonzoso tráfico roquista con la gobernación y la senaduría, entre los señores José D. Santillán y Pedro Barraza, ha encontrado serios obstáculos á última hora, debido á que el futuro presidente, según se afirma, tiene en su poder los hilos de ese plan del actual primer magistrado.

Confirma todo esto el hecho de que en el último viaje á esta del senador Santillán, éste esquivó el entrevistarse con el señor Barraza, y se marchó al día siguiente de la triste recepción que se hizo al ministro doctor Cleti.

Se afirma que el doctor Mariano Santillán, hoy el *factum potest* de la política santiagueña, está encargado de dar al gobernador señor Barraza la última palabra sobre la senaduría y la gobernación, y que con tal objeto llegará mañana de esa, como intermediario para arreglar el importante negocio de los roquistas, interesados en dejar á la futura presidencia una brasa ardiendo en las manos.

—Se abonó sus haberes á los repartidores de las libretas cívicas, entregándoseles sólo la mitad de los emolumentos, lo que confirma mis noticias anteriores al respecto.

CORRIENTES

El telégrafo en Bonpland—Diversidades de la gobernación—Inutilidad policial—Fondos para mejoramientos.

SAUCE, Setiembre 29—Ha causado excelente impresión la noticia de la próxima construcción de una línea telegráfica entre esta ciudad y Curuzú Cuatiá.

Dicha línea es una obra de progreso, largamente ansiada por este vecindario, y es realizada también un alto fin político, y es el propósito de toda la región más inmediata.

—La autoridad, según parece, ha tenido la intención de hacer un escarmiento con los contrabandistas detenidos en Curuzú Cuatiá, y que fueron conducidos á esta ciudad, pero

Estraña la inacción de la dirección general de correos en esta grave irregularidad.

—Han caído abundantes lluvias, que son sumamente beneficiosas, tanto para los hacendados como para los agricultores.

—La zafra de lana promete ser excelente esta año, tanto por su cantidad como por su calidad.

—Las autoridades locales siguen mostrándose completamente inútiles.

En la campaña abunda el cuatrerismo.

El gobierno provincial no ha ordenado aun el arreglo de ninguno de los caminos generales de este departamento, que se encuentran en muy mal estado.

No obstante, sigue cobrando un impuesto adicional por tal concepto, ó sea por un servicio que no presta.

Exito de un bazar de caridad—Ausencia del juez de paz—Caballos para el gobierno uruguayo.

SAUCE, Setiembre 29—Se realizó con éxito satisfactorio el gran bazar organizado por la sociedad Damas de Beneficencia. Asistió numerosa concurrencia.

—Se hallan en esta los señores Méndez y Anderson, de Concordia, quienes vienen á comprar caballos para la República Oriental.

—Los ingenieros comisionados para hacer el estudio del puente interprovincial sobre el Guaquiraró prosiguen con actividad su cometido. Han luchado con muchos inconvenientes en su tarea.

Se cree que recién el año entrante se dará comienzo á la construcción de la línea telegráfica entre Curuzú Cuatiá y el Sauce, como también á la del edificio escolar.

—El juez de paz desde hace próximamente un mes se halla ausente.

Se critica su falta de preocupación por el desempeño de su cargo.

La elección municipal—Lista mixta de los liberales—El futuro intendente

CORRIENTES, Setiembre 29—Las fracciones del partido liberal se han arreglado para ir á las elecciones, con una lista mixta.

Los mantillistas votarán por el doctor Ramón Virar y Enrique Rolbón; los mitristas por Antonio Lotero y Manuel Bermúdez, y los martinistas por Manuel Cabral, Pedro Gandulfo y Roque Paussat.

La mayoría de los últimos demuestra la exactitud de mis noticias anteriores.

El cuarto concejal lo designarán también los martinistas, y es candidato el señor Emiliano Montiel.

—Se hacen grandes preparativos oficiales para recibir al ministro del interior.

Vendrán también los gobernadores de los territorios nacionales señor Luzuriaga, Lana Olmos y Lanusse, del Chaco Austral, Formosa y Misiones, respectivamente.

—Al intendente futuro lo designará la fracción martinista.

Posiblemente será candidato el doctor José E. Robert, noticia que anticipé hace un mes.

BUENOS AIRES

LAS ALARMAS Y EL ESPIONAJE

RATIFICACIÓN DE LAS NOTICIAS DE "LA PRENSA"

BAHIA BLANCA, Setiembre 29—Un diario local,—tal vez por insinuaciones de los hombres de la situación local, con quienes congenia el comisario de policía,—vuelve á ocuparse del desmentido que se hizo de las informaciones á LA PRENSA sobre alarmas y espionaje.

Ya que bajo su firma ese funcionario pretende presentar á LA PRENSA como impostora, en prueba de la actuación de esta policía en tales actos, haremos estas preguntas: ¿Cuál ha sido el objeto del interrogatorio que hizo el viernes último un oficial de la policía local al propietario del hotel Social, indagándole la hora en que había regresado á su alojamiento el ex-capitán Fernández, que allí se hospeda, y el de las otras averiguaciones sobre sus actos, duración y objeto de las visitas que le hacen sus antiguos compañeros de armas, y cuál, en fin, el objeto de la vigilancia que sobre éste y aquéllos se ejerce?

¿Qué objeto ha tenido la presencia aquí de dos oficiales de la comisaría de investigación llegados el viernes, y qué salieron para el Neuquen en el mismo tren en que pasó el capitán Aranzadi, regresando luego?

¿Qué hacían dos pesquisantes en la esquina de las calles San Martín y Paz noches pasadas, siguiendo los pasos de un jefe, sobre lo que después el señor comisario hizo la declaración inocente de que no sabía que tal jefe se encontraba en ésta, ni dónde se alojaba? Si esto no es espionaje el comisario tiene razón.

—Los vecinos de Villarino esperan alguna resolución de la Dirección General de Rentas, después de los informes recogidos por el inspector señor Alemán, sobre una nueva valuación general de los terrenos de ese partido, como asimismo que se establezcan plazos para las reclamaciones y el pago de los impuestos, lo que es lógico, dados los inconvenientes que han mediado.

La manga de langosta

DAIREAUX, Setiembre 29—Por Drysdale (F. C. O.), y no por aquí, como por error se ha publicado, anteayer á las 4.30 p. m. pasó una manga de langosta, que cubría una extensión de veinte cuadras, y ayer á la 1 p. m. pasó otra pero no de tan grandes proporciones. Toda ella viene de Oeste á Sur.

Demostración al aeronauta Silimbani

LOBOS, Setiembre 29—En la confitería San Martín se efectuó el banquete en obsequio al aeronauta Silimbani.

Asistieron varios representantes caracterizados de las colectividades italiana, española y francesa.

Al servirse el *champagne* hablaron los vecinos Villamayor, Casanova, Peno y González.

Una buena orquesta amenizó el acto.

La instalación de los tribunales en el Sur—Promesas del gobierno

BAHIA BLANCA, Setiembre 29—Se reunió el comité pro-tribunales en la costa Sud y tomó varias resoluciones, una de las cuales fué la aceptación de la renuncia del presidente, y la designación para sustituirlo del vice señor Tomás Gutiérrez.

La delegación que fué á La Plata dió cuenta de su misión, y confirmó las promesas del Gobernador que han hecho públicas los diarios, de que para fin de año será instalado un nuevo departamento judicial en esta.

El sábado volverá el comité á reunirse en el salón del Círculo de la Prensa.

Fiesta en la escuela normal—Conferencia sobre la fiesta del árbol

DOLORES, Setiembre 29—Ante numerosa concurrencia de familias y caballeros, entre los que se encontraba el personal docente y los alumnos, se celebró hoy en la Escuela Normal una fiesta verdaderamente simpática é instructiva.

"El árbol", fué el tema de la conferencia que desarrolló el director de la escuela señor Juan B. Gez, con gran acopio de citas y datos precisos, incitando á la celebración de las fiestas del árbol.

Al terminar el señor Gez, fué muy felicitado.

Enseguida las señoritas María Dolores Repetto y Catita Carviño, recitaron con verdadero gusto, hermosas poesías.

La niña de Mallorá, en su número de canto, estuvo muy bien.

El señor Oreste Fullio, que había sido invitado especialmente, se hizo oir en el mandolín, acompañado por el profesor señor Miranda. Ejecutó una de las bellísimas piezas de su vasto repertorio.

A las 5 tuvo lugar el acto conmemorativo en homenaje á la memoria del ex presidente del consejo escolar doctor Torcuato B. Zubiría.

El señor Gez recordó los méritos del doctor Zubiría, su acción, en compañía del doctor Baldarrain y otras personas, quienes, con su iniciativa y cooperación, consiguieron para esta ciudad el edificio provincial que ocupa la Escuela Normal.

El doctor Baldarrain contestó agradecido por esa demostración y sobre todo, dijo, por el acto de justicia tributado á su digno compañero.

El arreglo de los caminos

BAYO, Setiembre 29—Fué solicitada por la Municipalidad del partido la apertura de los alambrados para que así pueda continuar la cuadrilla el arreglo de los caminos. Han accedido los dueños de campo al pedido.

—Se ha hecho cargo del destacamento de policía de la localidad el señor Emilio V. González.

SANTA FE

DESCARRILAMIENTO DE UN TREN

ROSARIO, Setiembre 29—El tren que venía de esa capital descarrió entre las estaciones Acebal y Pavón Arriba.

Salió de aquí otro tren de auxilios.

—El juzgado federal ha quedado á cargo del doctor Eugenio Pucio, defensor de pobres y menores, por ausencia del titular y del fiscal.

—El intendente ha formulado un proyecto de ordenanza para el cobro de los alquileres en el nuevo mercado del Sur, que está para ser entregado al servicio público.

—Desde el lunes próximo regirá el horario de verano en las escuelas nacionales y provinciales.

—El Club Atlético Argentino renovó sus autoridades y nombró presidente al señor G. Odendorff; vice, al señor E. Marquiet, y tesorero, el señor A. Covernton.

Suspensión del servicio á vapor—Los pasajeros serán llevados en tren especial—Nuevo tratado con Chile—Obras en los puertos.

PARANÁ, Setiembre 29—La crecida del extraordinario incremento que ha tomado el río Paraná, con el que se facilitaba el servicio de vapores á ruedas que hacen la carrera entre esta ciudad y Rosario, ha obligado á suspender el servicio de pasajeros, que se hacía por medio de esos vapores.

Esta medida ha causado gran perjuicio á los pasajeros que diariamente hacían el viaje entre esta ciudad y Rosario, pues ahora tendrán que hacerlo en tren especial, que saldrá de Paraná á las 7 de la mañana, llegando á Rosario á las 12 del día.

Este movimiento se nota mayormente en la oficina de correos y telégrafos local.

Los empleados superiores de esa oficina se esmeran y tienen que trabajar con exceso para poder cumplir, debido á la escasez de personal.

Pruebas su actividad y buenos servicios las manifestaciones de aprecio del comercio y los vecinos tributadas ayer al jefe de la oficina, señor Eloy Caltán, y á los empleados Galcerán y Castro.

—Se encuentra en esta el subteniente Horacio Benavídez, del 6º de caballería, quien mañana dará una conferencia pública sobre ejercicios físicos.

—El mayor José P. Fernández, presidente de la junta de excepciones terminará su cometido el 30 del corriente, y se ausentará luego para ésa con el personal á sus órdenes.

Muy satisfecha deja á esta población el citado mayor por la actividad y rectitud manifestada en el cumplimiento de sus deberes. Se desea que el personal de esta misma junta regrese en Enero próximo para mayor facilidad en las tramitaciones de las excepciones, y para evitar así los gastos y molestias que irrogan á los interesados las grandes distancias á que están de las juntas permanentes.

—Se dice que la langosta apareció en la colonia Ceres, donde ha devorado, intermitentemente, después al Norte. Se asegura que no ha hecho daño en la sementera.

—De todas las colonias del departamento de Castellanos se reciben noticias satisfactorias sobre el estado de la agricultura y la ganadería.

El tiempo es propicio para el desarrollo de los sembrados.

El arsenal regional—Pinturas de aficionados rosarinos

ROSARIO, Setiembre 29—En la intendencia municipal se reunirá mañana la comisión que tuvo á su cargo la suscripción de bonos para construir el arsenal regional.

La fiesta que se celebrará con motivo de la colocación de la piedra fundamental de dicho arsenal se prolongará hasta el lunes á las dos de la tarde.

La citada comisión se ocupará mañana en confeccionar el programa de los festejos.

—Se trata de organizar una exposición de pinturas de aficionados rosarinos.

—Se ha lanzado la idea de que la municipalidad de esta cree un premio de ornato, imitando á la de esa capital.

Aprobación del contrato del puerto — La presidencia del consejo de educación

SANTA FE, Setiembre 29—Ambas cámaras han sancionado definitivamente el convenio *ad referendum* que firmó el P. E. para la construcción del puerto de esta capital por los señores Dirks y Dutes.

—El P. E., por decreto de hoy, ha nombrado presidente del Consejo General de Educación al señor Genaro Benet.

Tal nombramiento es uno de los más acertados entre los hechos por el actual gobierno, pues el señor Benet es un hombre que goza de estimación general.

El concurso nacional de tiro—Conferencias en la iglesia matriz—Buenas noticias sobre la cosecha—Fiebre de edificación —Venta de terrenos.

ROSARIO, Setiembre 29—Continúan activamente los trabajos para el gran concurso nacional de tiro que tendrá lugar el domingo en el *stand* del Tiro Suizo.

Una comisión de distinguidas personas ha dirigido un manifiesto al pueblo invitándolo á concurrir.

También circulan invitaciones entre las principales familias de esta sociedad.

—Despiertan mucho interés las conferencias filosóficas sociales que en la iglesia matriz, da el presbítero José Yani.

—Todas las noticias que llegan de Santa Teresa, El Trébol, Carlos Pellegrini, Serodino, San Jorge, Las Rosas y Correa, auguran un espléndido resultado de las cosechas.

—En el pueblo Aguirre se celebrará los días 9, 12 y 16 de Octubre, un concurso de tiro, organizado por la Sociedad General San Martín.

—Parece cosa resuelta que el intendente no optará por ninguna de las propuestas presentadas para el establecimiento de una red de tranvías eléctricos, sino que las estudiará todas, y luego formulará las bases para sacarlas á licitación.

—Se observa una actividad asombrosa en la edificación.

Se construyen en la actualidad cerca de cincuenta lujosas moradas particulares.

Por los terrenos urbanos hay mucho interés.

Los martilleros Rodríguez y González vendieron en la calle San Martín entre las de San Lorenzo y Urquiza 72 varas de frente por 48 de fondo, en 110.000 pesos.

—El gremio de pasteros ha sido convocado á una nueva reunión para nombrar la comisión definitiva.

ACTUALIDAD

De caudillo absolutista á ministro de la Guerra

La reseña que hemos publicado de la conferencia celebrada por el Gobernador de San Juan, general Godoy, con los representantes de la fracción llamada acuerdista, en la nomenclatura de los grupos políticos que actúan en aquella provincia, deja en el espíritu un sedimento de amarga decepción; porque en rudo contraste con las disquisiciones y devaneos, á que con tanta frecuencia aplican sus ocios el Presidente de la República y su prensa, para entonar loores á los supuestos progresos de las costumbres públicas, el objeto y el tino de aquella entrevista lucen arrojar en el ánimo el profundo convencimiento de que el personal militante que ha servido á la presidencia histórica en las diferentes posiciones de su mecanismo autoritario, es incorregible. Toda la propaganda hecha por el civismo, para infundir nueva savia en los organismos políticos del país, y para despertar el sentimiento del deber en los hombres que han tenido á su cargo las funciones directivas, ha sido ineficaz. El acto que motiva estas consideraciones es un desafío al sentido moral, y el exponente característico del grado de depravación á que ha llegado el criterio gubernamental en las esferas oficiales.

Ofrece el aliciente de modalidades singularísimas que dan alto relieve á sus contornos. Es el caso de un gobernador, que después de haber designado su sucesor, con arreglo á la invariable usanza del sistema, y en vísperas de trasplantar su actuación al más vasto escenario de la política nacional, convoca en su propio domicilio á los representantes de un partido semioficial, y les intima en la forma de un dilema de hierro que presten absoluta é incondicional sumisión á su heredero en el mando de la provincia, ó se den por notificados de inapelable condenación al ostracismo. Esto mismo, en el fondo, se ha hecho muchas veces, como que está en la esencia del régimen de gobierno personal, absoluto, autoritario y caudillesco que viene sufriendo el país desde hace muchos años, y de que ha sido fórmula insuperable la administración que concluye; pero así, con esa crudeza, sin eufemismos ni disfraces, y en el momento crítico de un cambio de situación, que al decir de sus partidarios aspira á caracterizarse como el principio de una era de justicieras reparaciones, como un retorno á la senda institucional, pocas veces se ha visto, por no decir ninguna, á pesar de estar ya tan avanzados á la descarada violación de todos los principios, y al manejo de los intereses públicos como patrimonio de familia y menesteres de uso doméstico.

Según el criterio con que el gobernador de San Juan ha planteado el problema ante la representación del grupo acuerdista, que son elementos políticos, como lo indica su mismo nombre, allegados á la situación gobernante en aquella provincia, dentro de la solución que ha de acordar á la gobernación actual, de igual modo que ha sucedido dentro de esta, no rigen las garantías de la Constitución nacional, ni existen derechos políticos, ni los ciudadanos pueden ejercer el sufragio para designar sus autoridades, ni hay más ley que la voluntad omnímoda del gobernador; y esta simplificación de la ciencia y del arte del gobierno, hasta dejarlos reducidos á la concepción del estado político como un rebaño de siervos arrendos por un mayoral, no se aplica sólo á los opositores, sino á los mismos auxiliares del círculo oficial, mientras no se someten incondicionalmente al mandato indiscutible del caudillo.

Y esa doctrina y esa fórmula, repugnantes á la idea más rudimentaria de gobierno civilizado, son proclamadas sin ambajes ni reticencias por la persona á quien el futuro presidente ha designado candidato en su primer gabinete para el Ministerio de la Guerra. De donde bien pudiera resultar, si no puesto otro criterio de más diligente selección, que las combinaciones proyectadas por el doctor Quintana envuelvan á desmesuradas sorpresas y desenlaces quedando por grande que sea el empeño que ponga en mantenerse, el mismo nuevo retoño de la cartera necesitada, faltan al futuro titular las condiciones más elementales de aptitud, como hombre público, y de autoridad moral como gobernante republicano de las leyes, de las instituciones fundamentales del país, y sus deberes que podríamos llamar relativos primordiales de un orden político compatible con el estado de cultura cultura.

Porque ¿cómo no ha de poder calificar que un ministro del ejército argentino, al ejercer las delicadas funciones que lleva anejas el desempeño de su cargo, quien desde la gobernación de una provincia proclama tan en crudo la supresión de garantías personal, y cuando se dispone á trasplantarse en el seno del gobierno nacional, se apresura á manifestar en los centros políticos de la capital de la República que no ha de tolerar ni la más mínima oposición, que no ha de consentir ni la más leve crítica, que no ha de permitir ni la más pequeña discusión, que no ha de dejar ni la más insignificante libertad, que no ha de dar ni la más mínima garantía, que no ha de hacer ni la más pequeña concesión, que no ha de ceder ni la más mínima parte de su omnímoda voluntad, que no ha de ser ni la más pequeña cosa, que no ha de ser nada, que no ha de ser sino el amo, el señor, el dueño, el patrón, el gobernante, el ministro, el presidente, el todo?

Y ¿cómo no ha de poder calificar que ese ministro, que ese gobernante, que ese presidente, que ese todo, que ese amo, que ese señor, que ese dueño, que ese patrón, que ese gobernante, que ese ministro

EL DIA SOCIAL

PATRONATO DE LA INFANCIA—Bajo la presidencia del señor Luis Ortiz Basualdo, se reunieron ayer los señores Carlos M. Casares, Félix Armesto, Jorge N. Williams, Angel Leanes, Juan U. Sarly, doctor Julio Fernández, Alejandro Marcoy, doctor Andrés F. Llavet, Nicolás Mihanovich, Eduardo Casey, Eduardo Estrada, Edgardo Shaw, doctor Ramón J. Cárcano, Julio M. Martínez, Valdez, Arturo Z. Paz, Alais y otros, que forman la comisión de caballeros del Patronato de la Infancia, con el fin de tratar todo lo relativo á la gran fiesta que piensan celebrar el día 20 de Octubre próximo.

La brillante idea de realizar esa fiesta ha sido inspirada á los miembros de la comisión por la análoga que se efectúa en Copenhague y que tiene tradición.

La fiesta tendrá colosales proyecciones y ella se denominará "Fiesta de los niños", y todo lo que se consiga se destinará para aliviar y educar á los niños que protege el Patronato de la Infancia.

Ese día las comisiones y subcomisiones que se nombrarán, tendrán que recorrer la capital para solicitar dinero ó objetos.

La comisión ha conseguido ya que muchas casas de comercio de las más importantes, destinen de las ventas de ese día un tanto por ciento á beneficio de los niños pobres, así en esa forma se podrá recolectar una buena suma y las personas todas podrán hacer la caridad sin necesidad de violencia.

Se repartirán medallas conmemorativas y dicha fecha quedará consagrada.

Varios Bancos y clubs han prometido también coadyuvar á la idea haciendo donativos.

Este dinero servirá también para que la comisión pueda llevar adelante la ampliación definitiva de la colonia agrícola y poder admitir en adelante niños de 6 á 10 años de edad.

—Podemos también adelantar que las fiestas primaverales tendrán este año muy corta duración, con objeto de que resulten más animadas.

La idea que existe es de que las fiestas primaverales se inauguren el día de Navidad y terminen la noche del 6 de Enero de 1905.

CAP BLANCO—Este vapor entrará hoy á nuestro puerto procedente de Europa y trae á su bordo á muchas personas conocidas; con ese motivo han de ser muchas las familias que se reunirán para recibir á los viajeros.

Entre las personas que regresan se encuentran los señores:

Doctor Salvador J. Sosa, con su señora Irene Jorge y sus hijos Juan y Salvador, capitán de navío J. A. Martí y señora, doctor Desiderio María del Campo, cónsul de Dinamarca en el Rosario Guillermo Christophersen con su señora, é hijos, doctor Carlos Imhoff, comandante Lebrun, doctor Mariano Mason, doctor Bartolomé Novaro y señora, doctor Juan Monte, doctor Héctor Velázquez y otros.

—En el mismo vapor vienen los caballeros paraguayos Guillermo de los Ríos, Sebastián Ibarra Sejal, doctor Eusebio Ayala y Héctor Acebal.

El señor de los Ríos, banquero y ex ministro de Hacienda é Interior en el Paraguay, es uno de los candidatos de la oposición para la futura presidencia.

DEMOSTRACIONES—En el salón blanco de la Confitería del Aguila se realizó anoche la comida con que los amigos del Dr. Pablo Schickendantz le despedían de la vida de soltero.

Fué una simpática demostración, en la que reinó mucha alegría.

En momento oportuno el Dr. Juan Carlos Gallo, en frases conceptuosas, ofreció al doctor Schickendantz la comida, contestándole éste muy agradecido.

Rodearon la elegante mesa los señores:

Doctor Salvador J. Sosa, Arturo Goyeneche, Carlos M. Coll, Julio Goyena, Manuel Bilbao, Julio Moreno, Natalio Marchese, Federico Fragueiro, Federico Stavelius, J. J. Méndez, C. J. Loredo, Delfín Gallo, Oscar Carreras, Alberto Torres, Luis García Herrera, Eduardo Crespo, Ernesto Drago, Eduardo L. Grecourt, Emil Baldrich, Ignacio V. Aguirre, Alfredo Mendoza, Vicente C. Gallo, Adolfo Casaval, Jorge de la Fuente, Juan Carlos Lagos Marmol, Ricardo Bunge, Daniel Llambí, Pedro Goyena, Fortunato M. Posse, Raúl H. Saberes, Augusto Marcó del Pont, Lucio Gordillo, Saturnino González Rubio y otros.

DIPLOMÁTICAS—Esta noche se realizará la segunda de la serie de comidas que el ministro de Chile doctor Vergara Donoso y su esposa ofrecerán á sus numerosas relaciones.

Han sido invitadas á esta fiesta un grupo de señoras y señoritas, cuya presencia bastará para asegurar el éxito de la reunión.

—En honor del ministro argentino en Bolivia, doctor Lauro Cabral, el ministro de Bolivia doctor Guachalla, ofrece esta noche una comida á la que han sido invitadas numerosas personas.

CLUB DE FLORES—Esta noche se realizará en el Club de Flores una interesante fiesta.

Habrá asaltos de esgrima entre los alumnos más aventajados y se matizará la reunión con varias vistas cinematográficas de actualidad.

HIJAS DE MARÍA—En la última asamblea efectuada por las asociadas á la congregación de las Hijas de María de San Nicolás de Bari, se nombró la nueva comisión directiva, la que ha quedado constituída por las siguientes señoritas:

Presidenta, Estela Costa; vice, Venturina Zavaleta; secretaria, Matilde Prins; tesorera, Sara Becerra García; bibliotecaria, Sara Cadret; ropera, Felicia Palacios; subropera, Diana García Jaunich; celadoras, María Segundo Castro Videla, Sara Amoretti, Leonor Quirno, Luisa Palacios, Benita Cáceres, María Teresa García Jaunich, Restituta Zerana, Alcira Glauello Lértora, María Isabel Pancio y María González Calderón.

CLUB ALEMAN—Muy lucida resultó la fiesta ofrecida anoche por la comisión directiva del Club Alemán, en honor del capitán y oficiales del crucero alemán "Falke".

Los salones de la institución habían sido adornados con profusión de flores y luces y en el jardín habían sido colocadas mesitas al lado de hermosas plantas.

La fiesta trascurrió en medio de la mayor animación durante toda la noche y se bailó hasta el amanecer.

Concurrieron á la fiesta el ministro de Alemania señor von Waldthausen y las principales familias de la colectividad alemana.

ENLACES—En el templo de San Nicolás de Bari será bendecido esta noche el enlace de la señorita Julia Bilbao con el doctor Pablo Schickendantz.

Serán padrinos de la ceremonia la señora María D. de Schickendantz y doctor Ricardo Bilbao.

El matrimonio civil se realizará por la tarde en casa de la novia y actuarán como testigos los señores Jorge Bilbao y Marcos Dorkiem por parte de la novia y los señores Federico Schickendantz y el señor Ricardo Bunge por parte del novio.

IN MEMORIAM—La comisión directiva de la sociedad Madres Argentinas hará oficiar mañana en el templo de San Nicolás una misa en sufragio del alma de la señora Mercedes Clús de Arias, que fué una de las más ardientes benefactoras de la asociación.

DEL ROSARIO—*(Por telégrafo)*—Enfermo está el señor Prudencio B. Arnold.

—Para Córdoba el señor Arturo Puente.

—De ésa el Dr. Domingo Capdevila.

VIAJEROS—*Salidas:* Regresa á España, después de haber pasado una temporada entre nosotros, el conocido pintor español y profesor de la Escuela Artes é Industrias de su país, señor Eugenio Alvarez Dumont.

CAMBIOS DE RESIDENCIA—*Regresos:* De Jujuy ayer el ingeniero belga don Gustavo de Marneffe.

—De Ayacucho, el señor Marcos Ezcurra.

—De Córdoba, en donde ha pasado una corta temporada, el señor Joaquín Allende y familia.

—De Tucumán, la señora Enriqueta Dupuy de Frías, acompañada de su hermano el señor Guillermo Dupuy García.

Salidas: Para San Fernando, la señora Azucena Saravia de Saravia, acompañada de las señoritas Tula Saravia y Julia Lonton.

ENFERMOS—A consecuencia de un accidente que sufrió ayer, se encuentra enferma la señora Javiera Reto de Escalante. Resbaló al descender una escalera y se lesionó en el tobillo.

NECROLOGÍA—Por el eterno descanso del alma de la señora Clariana Portela de Martínez, se oficiará hoy un funeral en el templo de Monserrat.

—Ha dejado de existir ayer el señor Juan R. Savignon, persona que era justamente apreciada en el vasto círculo de sus relaciones.

La inhumación de sus restos tendrá lugar hoy en el cementerio del Norte, previa una misa de cuerpo presente que se rezará en el templo de Nuestra Señora del Pilar.

CAJA DE ALBAÑILES UNIDOS Y AHORROS

SIMPÁTICA FIESTA

La liga de almaceneros minoristas argentinos que cuenta en su seno á la mayoría del comercio minorista, festejó anoche el reconocimiento de su personería jurídica acordada por el Gobierno Nacional, con un banquete en el hotel España.

Además de numerosos asociados, concurrieron también los miembros del cuerpo que representa á la sociedad en sus gestiones.

Iniciaron las discursos y brindaron los brindis de circunstancia los señores Prieto, doctor Fruto, Echeury, Fanes, señores Cusano, presidente de la Liga, secretario y vicepresidente, el señor Barcia, quien estuvo muy aplaudido, señores Silva, Estrach, Iglesias, González y otros más que animaron las horas de expansión de la reunión.

A postres, Manuel Bilbao también alguna palabra de aliento á la acción gremial y á la unión de todos los asociados, haciendo votos por la prosperidad de la institución.

Reinó durante toda la noche la mayor cordialidad entre todos los concurrentes.

ACCIDENTES MARÍTIMOS

LOS SUMARIOS SOBRE VARADURAS

El Prefecto General de Puertos y Resguardos ha avisado al subprefecto del puerto de Santa Fé que en adelante debe instruir en debida forma los sumarios que se levantan con motivo de varaduras.

Esta advertencia se le hace porque se ha notado que ha sido deficiente el sumario que aquella subprefectura instruyó con motivo de la varadura del vapor inglés "Stureton", en el paso Tres Bocas.

En este caso, tanto el capitán como el práctico que pilotearon el vapor, declararon que el accidente se produjo por falta de vapor en la máquina del timón, lo cual no trató de comprobar la autoridad marítima.

La Prefectura General desea que en los sumarios referidos se esclarezcan las causas de los accidentes para evitar que los capitanes y prácticos se pongan de acuerdo á fin de producir varaduras intencionales y luego sobre el alije de los buques.

NOTICIAS DE POLICIA

DEFRAUDACIONES VALIOSAS

UNA CONCESIÓN IMAGINARIA

UN CORONEL DE OCASION

A pesar de las obras que se realizan al Sur de Buenos Aires para cruzarla con canales navegables que abarcan los lotes, un aventurero de historia, que ha figurado en la crónica roja de la prensa diaria, acaba de hacer víctima de una serie de defraudaciones que suman muchos millares de pesos, entre otras varias personas del comercio de esta plaza y de la provincia de Buenos Aires, al señor N. F., acaudalado vecino de esta capital.

El sujeto que nos ocupa es el mismo que en época no lejana se hacía llamar coronel del ejército argentino, título usurpado que le permitió poder realizar un semillero de defraudaciones, que descubiertas dieron con él en la cárcel.

Este personaje es el que vuelve ahora á dar tema á la crónica.

El falso coronel, en posesión del dato de que el ingeniero C. dirije la construcción de un canal, y que en esa empresa emplea una cuadrilla numerosa de peones, simula un contrato por el cual es concesionario único para proveer de víveres á aquellas gentes y ante la perspectiva de un pingüe negocio como sería tal concesión, busca á varias personas y las asocia á su empresa como capitalistas.

El señor N. F., que entregó en efectivo cuarenta mil pesos, convencido como está de que el proveedor es un truan que ha inventado el contrato y mezclado á su ardid el nombre del ingeniero señor C., á quien si siquiera conoce, entrevistó á las demás personas que con él han sido perjudicadas por el ingenioso ardid y todas han resuelto recurrir á la justicia en demanda de reparación.

Consecuente con la decisión adoptada, ayer un abogado se presentó en la casa central de policía y por pequeños detalles que no pudieron subsanarse en el momento mismo la presentación en forma ante el juez doctor Gallegos se ha diferido para hoy.

Se asegura que las sumas detentadas en la provincia, valor de las mercaderías que anticiparon para el negocio los demás perjudicados con el señor F., doblan la suma de que éste se ve privado.

El proceso promete ser ruidoso y de él nos volveremos á ocupar así que se radique y se conozca exactamente la totalidad de las sumas defraudadas, nómina de las víctimas y otros pormenores.

NIÑO MUERTO POR UN TRANVÍA

Un desgraciado suceso ocurrió en la calle Reconquista frente á la casa señalada con el número 417. Un tranvía eléctrico de la empresa C. Buenos Aires y Belgrano dió muerte á un niño de nombre Rosario de la Rosa, de ocho años de edad.

Como se produjo el desgraciado suceso la policía aún no ha podido determinarlo, pues no está bien esclarecido si se debe á negligencia del motorman ó imprudencia de la víctima.

Como medida preventiva la policía procedió al arresto del motorman, Carmelo Pellican, quien fué llevado á la comisaría para ser puesto á disposición del juez de instrucción doctor Gallegos.

El juez instructor ordenó que el cadáver del menor fuera llevado al depósito fúnebre, para que dos médicos de los tribunales le practiquen la autopsia.

UN DELITO COMPROBADO

ORDEN DE PRISIÓN

Hace unos días fué presentada al juez de instrucción doctor Constanzó una acusación criminal por el señor Antonio G. Lariño, en contra de dos personas, los señores A. B. y L. Q., por el delito de estafa de la suma de 1.500 pesos.

El acusador presentó al juez unos documentos que decía eran la prueba del delito cometido por los acusados y entonces se inició el sumario correspondiente para el esclarecimiento de los hechos.

El asunto quedó radicado en la secretaría á cargo del señor Linch, donde se instruyó el proceso correspondiente, hasta que por fin ayer el doctor Constanzó resolvió decretar la prisión de los acusados.

Fueron extendidas las órdenes de allanamiento del caso.

Los efectos del alcohol

Numerosos curiosos se habían estacionado anoche en la acera de la calle Suipacha y contemplaban á un sujeto que resultó llamarse Manuel Maetorio, quien en la vía pública y frente á la casa señalada con el número 374, esgrimía una gran cuchilla mientras dirigía toda clase de improperios á los transeuntes.

Paulatinamente alrededor del curioso personaje, se aglomeró un buen número de personas, siempre ávidas de emociones; multitud que ahuyó la presencia de la policía, pues el agente José Carballo, de facción en esa esquina, al darse cuenta de lo que ocurría, corrió hasta donde estaba Maetorio y le intimó se entregara en arresto.

Pero éste, cuyo estado de ebriedad era manifiesto, lejos de acatar la orden del agente, se enardeció más describiendo con la filosa cuchilla semicírculos y evitando que alguien se le pudiera acercar.

El agente Carballo dió toques de silbato en demanda de compañeros; concurrieron varios agentes que rodearon al enfurecido ebrio, quien seguía tirando cuchilladas al aire, hasta que, rendido por el cansancio y aprovechando el agente Carballo un descuido, le pegó un planazo con el machete haciéndole saltar la cuchilla.

Una vez desarmado el agente lo abrazó fuertemente y bajo buena custodia fué llevado á la comisaría 3ª, á pesar de sus protestas.

Una jardinera robada

En circunstancias que Manuel Sánchez dejó en la esquina de las calles Rivera y Rawson una jardinera, esta fué robada por personas cuya filiación no se conoce.

Sánchez hizo la denuncia respectiva en la comisaría 31ª, donde manifestó que avalúa lo sustraído en la suma de 800 pesos.

Un procurador delincuente

En las primeras horas de hoy debe ser arrestado un procurador cuyo nombre por el momento no nos parece oportuno dar á la publicidad, á fin de no entorpecer la acción de la policía.

El citado procurador, según ha logrado comprobarlo el auxiliar de investigaciones señor Juárez, con motivo de una denuncia que se le hizo, ha cometido una estafa valiéndose de un ingenioso ardid.

Incidentes

En la comisaría 16ª se encuentra arrestado un joven acusado de haber tomado á golpes de puño á un agente de esa sección, en circunstancias que pretendió conducirlo por haber cometido una contravención.

El joven se encuentra ligeramente lastimado, pues el agente, para repeler la agresión de que era víctima, se vió en la necesidad de hacer uso del machete.

—En jurisdicción de la sección 10a. de policía, en las calles de Independencia y Boedo, Agustín Carabajal se encontró con Antonio Vila, con quien se hallaba enemistado.

Al verse, los rivales se dirigieron frases hirientes y recordaron sus antiguos odios, hasta que exasperados se fueron á las manos.

Vila recogió del suelo unas piedras y se las arrojó con fuerza á su contrincante, con tan certera puntería que uno de los improvisados proyectiles fué á pegarle en la cabeza y lo hirió.

Consumado el hecho Vila se dió á la fuga y se refugió en una habitación de la casa Colombres 690, donde instantes después, el intimidarse que se entregara preso, acató la orden y fué llevado á la comisaría.

Estafa

En el interior de la casona de bochas Perú 1138 varios individuos consiguieron estafar en la suma de 110 pesos á Enrique Bisa, según la denuncia hecha por éste en la comisaría 14a.

Principio de incendio

En una habitación de la casa Rincón 1464 se originó ayer un principio de incendio, que notado á tiempo pudo ser extinguido en el acto, por lo que los perjuicios fueron completamente insignificantes.

El siniestro, según lo que pudo comprobar la policía, fué debido á que el empleado de esa habitación, Ramón Lagarreta, de un descuido prendió dentro de un cajón, un fósforo encendido, que cayendo al piso y á los pocos momentos pudo ser sofocado.

EL INCENDIO DE HOBOKEN

Un terrible incendio que duró varios días consecutivos llenó de espanto á los habitantes de Hoboken, pueblo situado á pocos kilómetros de Amberes.

Los enormes depósitos de petróleo situados en la orilla del Escalde, y cuantos de los cuales tenían capacidad hasta para 10.000 toneladas de combustible, fueron destruídos en su casi totalidad, con el doloroso agravante de que varias personas fueron sorprendidas por las llamas sin que fuera posible hacer nada para salvarlas de la muerte.

Parece quedar comprobado que la causa del siniestro debe atribuirse á un escape que se produjo en uno de los estanques.

Por una imprudencia inexplicable cerca

de ese estanque se hallaba situada una forja y el líquido se inflamó en la hornalla de la misma. Las llamas se comunicaron instantáneamente por el reguero de petróleo al estanque y lo hicieron estallar.

El fuego atacó inmediatamente á los estanques vecinos y sus explosiones sólo por la

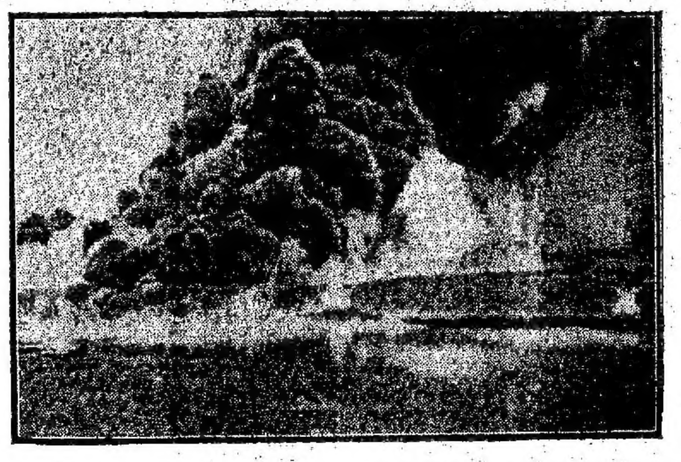

se hallaban en la vecindad se derrumbó y algunos trozos del mismo fueron arrastrados hasta cuatrocientos metros de distancia.

No había que pensar en salvar los estanques, á los cuales era imposible acercarse, envueltos como estaban en aterradoras llamas y nubes de humo fuliginoso; pero aún quedaban otros terribles peligros que evitar, y en eso se emplearon heroicamente los habitantes de Hoboken y los refuerzos que les llegaron desde Amberes.

El mayor de esos peligros era que la ola inflamada llegara en su rápido progreso hasta el Escalda, que se halla cubierto de naves, y se logró conjurarlo por medio de trincheras que desviaron la corriente inflamada.

Otro tanto hubo que hacer para salvar al mismo pueblo de Hoboken, pues también en esa dirección amenazaban dirigirse las llamas, y por fin, y para colmo, hubo que proteger un establecimiento de pirotecnia, situado á poca distancia de los tanques y que contenía grandes cantidades de explosivos.

Las víctimas fueron en su mayor parte obreros ocupados en la reparación de los estanques, los que no pudieron escapar, pues se hallaban debajo de una de esas, remachando el fondo de palastro.

El total de las pérdidas sufridas en este siniestro se hace ascender á unos siete millones de francos.

Accidente

En la casa Rivadavia 2345 el obrero David Sadesky se hallaba trepado sobre una pared y debido á un mal movimiento cayó y con la rudeza del golpe sufrió heridas en la frente y en el brazo derecho.

Muerte de un pintor

Un desgraciado y doloroso suceso se produjo ayer en las primeras horas de la mañana, en el domicilio del doctor Luis A. Romero, en Charcas 628, y de él resultó víctima el oficial pintor Antonio Higuet.

Este se hallaba subido á una escalera pintando una de las paredes y en un descuido perdió el equilibrio y cayó desde una altura de quince metros, chocando violentamente con el cráneo en el pavimento.

Al sentirse el ruido que produjo el cuerpo, personas de la casa corrieron á indagar lo que había ocurrido, y vieron al desgraciado pintor destrozado y todas sus ropas tintas en sangre.

Inmediatamente se acercaron y vieron que presentaba el cráneo destrozado y que había sufrido una muerte instantánea.

Atropellado por un vehículo

En la esquina de Castro Barros y Victoria una jardinera dirigida por Carlos Sivori arrolló á Agustín Mori, en circunstancias que éste pretendía cruzar la calzada.

Mori resultó herido en la espalda, de poca importancia, y fué atendido en la Asistencia Pública. El conductor del vehículo fué llevado á la comisaría 24a.

Pedrada

En la calle de Suipacha y B. Mitre, el sujeto Juan N. arrojó una piedra á Juan Laguardia, la que pegó á éste en la frente y le ocasionó una leve herida.

Tentativa de suicido

En la casa Charcas 3282 el menor Segundo Fontier, después de un altercado que tuvo con su padrastro de la familia, resolvió quitarse la vida.

Para realizar su designio tomó una solución de bicloruro de mercurio, pero cuando empezó á sentir los síntomas del envenenamiento la familia lo notó y llamó á la policía.

Un agente de la sección 17ª llamó á la Asistencia Pública y la víctima fué llevada al hospital de Niños.

El menor Fontier convenientemente atendido fué dejado fuera de peligro.

Para los padres de Carmela Florenza

Ayer hemos recibido 10 pesos del señor Federico Arregger, importe de una cuota abonada por equivocación al departamento nacional de higiene, y que la fué devuelta. También hemos recibido 3 pesos 20 centavos del sobrante de una suscrición que levantaron los clientes del café Sportman, de Belgrano, para inhumar los restos del señor Antonio Canar.

Las sumas recibidas, con los 48 pesos que tenemos en nuestro poder, hacen un total de 61 pesos con 20 centavos, para ser destinados á los padres de Carmela Florenza.

Accidente

En la estación Constitución el peón enganchador Francisco Lahata á causa de haber dado un traspiés, cayó y se produjo la fractura del brazo izquierdo.

El subcomisario señor Barrera hizo trasportar á la víctima al consultorio central de la Asistencia Pública.

Una joven desesperada

En una casa situada en la calle Corrito entre las de Lavalle y Corrientes, tiene su domicilio una joven de nacionalidad francesa, cuyas iniciales son J. C., la que ayer tuvo un altercado con una persona de su intimidad.

Parece que se trataba de algo grave, pues la mencionada joven, en el colmo de su desesperación, resolvió quitarse la vida.

Al efecto, aprovechando un descuido de la persona con quien reñía, volvió en una copa unas pastillas de bicloruro de mercurio, las disolvió en agua y con presteza llevó aquélla á los labios.

En el instante en que pretendía apurar su contenido fué sorprendida por el amigo, quien reaccionando con presteza le arrebató la copa, á pesar de sus protestas y lágrimas.

En seguida fué llamada la Asistencia Pública y el practicante señor Allendo reconoció á la joven, la que se negaba á suministrar dato alguno, hasta que después de considerables ruegos manifestó que no había tenido tiempo de tomar el veneno.

Soldado herido

Un soldado llamado Florentino González, del regimiento 2o. de artillería, en la esquina de las calles de Junín y Rivadavia cayó del caballo que montaba y sufrió la fractura del brazo derecho.

Por intermedio de la Asistencia Pública la víctima fué llevada al hospital Militar.

Herido casual

En Marcos Paz, Teófilo Tumalini, que contaba 16a. se dió con el hacha en la mano izquierda, amputándose completamente el dedo pulgar.

DE LA PROVINCIA DE BUENOS AIRES

Accidente ferroviario

En la estación Mar del Plata, Tamás Luna pretendió cruzar adelante la vía formadora, próximo á un tren, cuando fué atropellado por los parageros de éste y de un empujón en movimiento. Luna pereció aplastado entre los parageros.

Accidente del trabajo

En San Nicolás se derrumbó el andamio en que trabajaba el albañil Luis Colapilla, quien cayó en tierra desde una altura de siete metros.

Colapilla resultó con ambas piernas fracturadas.

Accidente

Nicolás Nolasco, que pilotea un carro que iba de los cuarteles de la estación Constitución á Barracas, fué atropellado por un tranvía que venía por la calle Lavalle.

Nolasco, que sufrió la fractura de la clavícula izquierda, fué llevado á la Asistencia para ser asistido de primera clase.

ARTE Y TEATRO

Novelli—Se dió á conocer anoche en la Opera, dos trabajos teatrales de la reina de Rumania, conocida en el mundo de las letras bajo el seudónimo de Carmen Sylva. La primera, cuyo título es "El último día", es una pieza de carácter dramático, y la segunda, que lleva por epígrafe "Las viudas del señor Daniel", no es más que un sainete jocoso. Ambas han sido arregladas para la escena italiana, por el propio Novelli.

"El último día" es una obra que denota caudal no común de observación y estudios profundos del carácter humano.

Sus escenas, aunque algo faltas en apariencia, de cohesión, constituyen un verdadero análisis psicológico. Por un lado se tiene la pusilanimidad atávica, en un cuerpo joven, robusto y sano, en pugna con un carácter varonil y entero, que tiene por albergue un ser enfermizo y contrahecho. Por causa del amor de una mujer, se establece una rivalidad entre estos dos hombres, rivalidad que se troca en odio implacable. De éste nace un desafío, en el cual uno de los dos, el que designe la suerte, deberá morir por su propia mano. El hado es adverso al vigoroso mancebo, quien, empero, no tiene el valor de cumplir la sentencia del destino. El otro, consciente de que su deformidad física le pone á un nivel inferior, de su rival respecto de la mujer amada, así como que aquél tiene una madre quien moriría tal vez si le faltare el hijo, resuelve inmolarse y desaparecer de entre los vivos, para no ser obstáculo ya á la dicha de todos ellos.

Es probable que la obra literaria deje vislumbrar en su lectura algo que no llega á poderse colegir en el drama teatral sino en la última escena, por lo que éste adolece, en su trascurso, de poca claridad, pudiendo hasta cierto punto parecer aquellos parlamentos inexplicables, algo como divagaciones incoherentes, á la espera del momento en que por fin, el desenlace de la clave del enigma.

El "sainete" tiene situaciones bastante cómicas, por el hecho de hallarse presentes á la lectura del testamento del difunto señor Daniel, sus dos ex esposas, con las que el estaba divorciado. El testador deja sus bienes á dos sirvientes que tuvo en vida, bajo la expresa condición de que el criado se ha de casar con la ama de llaves, siendo que ambos se detestan cordialmente.

Las dos obritas fueron bien representadas y no dejaron de agradar, cada una en su género.

Hoy se dará, en función extraordinaria, á beneficio de la sociedad "Protectora de los Asilos de la infancia", el drama de Marcos Praga, "Alleluia". Novelli tendrá á su cargo el papel de Alejandro Farn.

Su argumento es el siguiente: Farn, engañado por su mujer, continúa viviendo con ella para que su hija no quede sin madre. La hija llega á casarse con un joven, director de la fábrica, pero como no quiere á su marido, se deja seducir por otro hombre. El marido, sabedor del hecho la arroja de su casa y Farn desesperado viendo revivir á la madre en la propia hija, muere maldiciendo á ésta.

Completa el programa de la velada, el monólogo de Gandolfi, "Frá un atto e l'altro" y el juguete cómico "Il tramonto del sole".

OBSERVACIONES METEOROLÓGICAS

OBSERVATORIO DE «LA PRENSA»

TERMÓMETRO

A las 2.41 a.m. de hoy 14.5 cent.

Hora	Mínimo	Ayer
0 a.m.	13	16.6
12 m.	21	22.4
3 p.m.	23.6	23.3
12 p.m.	20	20

BARÓMETRO ANEROIDE registrador

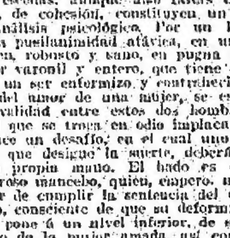

BARÓMETRO (en el mar) a.m. de hoy 759 mm.

	Miércoles	Ayer
M	760.5	760.3
m	757	754
M	760	760
m	755	759

VIENTO a las 9 h. de hoy: N.N.E.

CIELO: Claro

SOL: Sale . . . 5.56 a. m. Se pone . . 5.31 p. m.

LUNA: Sale . . . 10.16 a. m. Se pone . . 8.50 p. m.

Durante el día de ayer se ha sentido la inestabilidad del tiempo.

No siguiendo en bajado el barómetro, sino que también ha subido bastante la temperatura, hasta marcar el máximo las 24 grados.

Además, el cielo estuvo semicubierto y en las indicaciones de los demás aparatos no ha observado alguna variación.

Anemómetro—Viento: NNO., N., NNE., NE., ENE., E., con una velocidad media de 10 kilómetros por hora. A las 12 de la noche, cambiando al SE.

Pelerómetro—Diferencia máxima: seco, 22.6; húmedo, 17. Diferencia mínima: seco, 14.6; húmedo, 13.8.

Higrómetro—Máxima, 63.

Pluviómetro—Termómetro exterior, 21 grados. Barómetro, 751; humedad, 54; tensión del vapor, 13; evaporación total, 0; viento NE.

Observaciones astronómicas de La Plata—A las 7 a. m.: Barómetro 3 c. 2 m. 2 mm. del mar, 762.82; temperatura centígrada, 12.2; grado de humedad del aire, 62; estado del cielo, cubierto; viento, 11.2 m. por segundo, dirección NNE.; lluvia en 24 horas, 0.0 m/m.

OBSERVATORIO METEOROLÓGICO

Buenos Aires, Setiembre 30 de 1904.

Durante el día de ayer se ha sentido la inestabilidad del tiempo.

No siguiendo en bajado el barómetro, sino que también ha subido bastante la temperatura, hasta marcar el máximo las 24 grados.

Además, el cielo estuvo semicubierto y en las indicaciones de los demás aparatos no ha observado alguna variación.

Anemómetro—Viento: NNO., N., NNE., NE., ENE., E., con una velocidad media de 10 kilómetros por hora. A las 12 de la noche, cambiando al SE.

Pelerómetro—Diferencia máxima: seco, 22.6; húmedo, 17. Diferencia mínima: seco, 14.6; húmedo, 13.8.

Higrómetro—Máxima, 63.

Pluviómetro—Termómetro exterior, 21 grados. Barómetro, 751; humedad, 54; tensión del vapor, 13; evaporación total, 0; viento NE.

Observaciones astronómicas de La Plata—A las 7 a. m.: Barómetro 3 c. 2 m. 2 mm. del mar, 762.82; temperatura centígrada, 12.2; grado de humedad del aire, 62; estado del cielo, cubierto; viento, 11.2 m. por segundo, dirección NNE.; lluvia en 24 horas, 0.0 m/m.

LA FERIA GANADERA

SU CLAUSURA

Puede darse como definitivamente clausurada la actual exhibición ganadera, cuyos boxes, bretes y galpones están en su casi totalidad desocupados, pues los compradores han retirado la gran mayoría de los reproductores adquiridos.

Después de las ventas de ayer á la tarde, en las que se remataron algunos productos de los establecimientos de los señores José Luis y Eduardo Acosta, Ezequiel Ramos Mexía, José de la Fuente y algunos otros, hoy habrá ventas de caballos de raza Hackney, y el sábado de animales reguarizos. Con ello se dará por cerrada la exposición.

Dado el interés que se nota por los equinos, es muy probable que el producto total de las ventas en remate llegue á dos millones de pesos. En tal caso, el año actual detendría el record de los resultados.

ADUANAS E IMPUESTOS NACIONALES

RECAUDACIÓN—La aduana de la capital recaudó ayer, por concepto de importación, exportación, almacenaje, eslingaje y derechos de sellos y adicionales, pesos 192.457.66 papel y 18.529.16 oro.

Desde el 1º de Enero hasta la fecha ha recaudado, por iguales conceptos, 64.926.080.92 pesos papel y 3.500.356.09 oro.

La recaudación de este año, comparada con la del año anterior, ha sido superior, en pesos 1.358.975.54.

TRIBUNALES

FALSA CAUSA DE UNA OBLIGACION

EL ROBO Á LA TINA DI LORENZO

El juez doctor Quesada ha fallado el juicio seguido por don Carlos Benne contra el Poder Ejecutivo Nacional, por falsa causa de una obligación, en virtud de la cual se le entabló juicio ejecutivo ante el juzgado de Arana, por cobro de una patente de 3.000 pesos y 10.000 pesos de multa, á que hizo lugar el juez.

Según las afirmaciones del actor, cuando el robo de las alhajas á la artista dramática señorita Tina Di Lorenzo, la comisaría de investigaciones allanó, con orden de juez competente, su joyería situada en la calle Rivadavia 1923, y él fué injustamente reducido á prisión y luego puesto en libertad. La policía levantó una información escrita en la que se declaraba que algunas alhajas se hallaban en la joyería en empeño, cláusula de que no se le dió lectura por lo que él firmó sin sospechar lo que podía pasarle más adelante.

Hecha la denuncia por los empleados de la comisaría de investigaciones á la oficina de ventas nacionales, de que su casa de artículos de joyería era al mismo tiempo casa de empeños, se le siguió el juicio ejecutivo de que hace referencia y fué condenado.

Benne inició el pleito por falsa causa de obligación ante el juzgado federal á cargo del doctor Urdinarrain, primeramente, y la Cámara de lo Federal confirmó la sentencia de este magistrado, que aceptaba la existencia de una causa falsa como origen de la deuda porque se le había ejecutado; pero la Corte Suprema declaró incompetente á la justicia federal para entender en el asunto y éste pasó al juez civil doctor Quesada para su resolución.

El fiscal doctor Julio Moreno, aparte de que opuso la excepción de que el actor no podía iniciar el juicio ordinario de acuerdo con el Código de Procedimientos por repetición de la suma por que había sido condenado Benne, pero que no había satisfecho éste, negó además los hechos afirmados por el actor y produjo una prueba que la servido al juez para dictar resolución en el juicio.

La excepción fiscal no prosperó, pues el juez ha reconocido que á las partes de un juicio ejecutivo les queda el derecho de entablar sus derechos para iniciar juicio ordinario, que por su naturaleza permite otras pruebas que no encuadran en el rápido desarrollo ni en la naturaleza del ejecutivo. El artículo 500 del Código de Procedimientos no es limitativo para el caso de repetición y es admisible toda acción que ni él ni otro prohiben.

Pero el juez doctor Quesada rechaza la demanda en presencia de la declaración explícita del actor en la declaración policial de haber realizado actos de empeño. Si él ha puesto la firma al pie de la declaración, ha aceptado todas sus cláusulas y ellas tienen valor mientras no se pruebe que ha habido alguno de los vicios de nulidad taxativamente indicadas por la ley. El acto no se ha efectuado bajo presión moral ni física y el juez no halla estimable la manifestación del actor de que en el momento de la declaración se encontraba conmovido en una forma que cohibía todo su espíritu.

Aceptar lo contrario sería admitir algo que no dejaría subsistente ninguna declaración. La rectificación de esa declaración hecha por el actor ante la justicia federal no puede por lo tanto aceptarse, según la opinión del doctor Quesada al rechazar la demanda. En la sentencia se citan numerosos fallos y se hace una argumentación muy prolija alrededor del asunto ventilado.

El desacato á la autoridad

Acaba de ser fallado por la Cámara de Apelaciones de La Plata un proceso instruído por el juzgado letrado del Chubut contra el señor Raúl Robin, por desacato á la autoridad.

La Cámara declara que el hecho imputado al procesado no constituye delito, pues que las palabras que pronunció dentro de una casa particular y lejos de la presencia de la autoridad á que ellas se referían, no pueden considerarse como amenazas dirigidas á la autoridad en contravención del artículo 237 del Código Penal.

Por esto, de acuerdo con lo dictaminado por el procurador fiscal, la Cámara modifica el auto apelado, sobreseyéndose definitivamente.

Juzgado del doctor Peyret

Hoy á las 3.30 el juez doctor Peyret, quien ha sido jubilado, procederá á entregar á la Cámara el juzgado. Con ese motivo, el doctor Peyret será objeto de una caribosa demostración de aprecio por parte de los miembros de la Cámara, del personal del juzgado y de numerosos amigos que se han dado cita á la hora indicada, para despedirlo.

Los secretarios y demás empleados, ofrecerán al doctor Peyret un pergamino. El doctor Peyret, que se retira después de catorce años de magistratura, ha sido un juez recto y sumamente laborioso, y debido á su intervención oficiosa se han trangado en el juzgado á su cargo numerosos y muy valiosos asuntos, evitando así á los litigantes pérdidas de dinero y de tiempo.

Tiene, pues, bien ganada su jubilación, después de más de treinta y dos años de servicios al país.

Asuntos comerciales

El juez doctor Amuchástegui ha declarado en estado de quiebra á don José Fabregas, establecido en la calle Cabildo número 3401.

El juez ha nombrado al contador señor Saturnino Allende para que tome la intervención que le corresponde y ha designado la audiencia del día 21 del entrante mes para que concurran los acreedores á verificar sus respectivos créditos.

—El juez doctor Peyret ha dictado sentencia en el juicio seguido por el señor Juan Parodi contra la compañía Unión Aseurance, por cobro de un seguro importante la suma de 400.000 pesos.

El juez condena á dicha compañía á pagar al actor la suma que fije un tribunal arbitral.

—El síndico del concurso formado á los señores Palmero y Ricci, ha presentado un estado de distribución de fondos,

Defensores de Villa Crespo—La próxima fiesta mensual se efectuará en el salón de la Upper el mismo, en la tarde del domingo próximo.

Defensores del Orfeón Gallego—Festejará el domingo á la tarde su segundo aniversario con una tertulia, en el salón de Los Infants de Pomaret.

Ideal del Plata—La fiesta que dió á beneficio de la sociedad de beneficencia La Protectora, ha dejado un producto de $ 174.25.

La comisión prepara una fiesta en homenaje de su primer aniversario.

CULTO CATÓLICO

Ceremonia eucarística en San Francisco—Sociedad Madres Argentinas—Of'cios del Santísimo Rosario—Cultos.

Más de treinta niñas pobres se acercarán á la mesa eucarística el 9 de Octubre próximo, en el templo de San Francisco.

La Pía Unión de la Virgen prepara esa ceremonia en honor de la Inmaculada, y activa los trabajos para que la solemnidad adquiera salientes proporciones. A no dudarlo, será una fiesta verdaderamente simpática.

La misa de comunión será oficiada á las 8 a. m. por el obispo doctor Romero y el R. P. fray Pacífico Otero, capellán de la cofradía, pronunciará algunas palabras alusivas al acto.

La comisión directiva con el concurso de algunas socias, se encargará del vestido y demás accesorios que reclama cada una de las comulgantes.

La señora Florencia G. de Peña obsequiará á las niñas, después de la comunión con un desayuno.

La sociedad Madres Argentinas hará oficiar una misa por el alma de su bienhechora, la señora Mercedes Chas de Arias, mañana á las 10 a. m. en el templo de San Nicolás de Bari.

Santo Domingo—En este templo comenzará hoy á las 9 p. m. la novena del Santísimo Rosario con misa solemne oficiada por los RR. PP. Dominicos; á las 2 p. m. el solemne Jubileo y á las 4 1/2 el rezo del mes con plática y bendición.

El domingo la Cofradía del Rosario celebrará la fiesta de su titular en el siguiente orden: A las 8 a. m. comunión general; á las 10 1/2, solemne función en la que predicará el R. P. fray Vidal Schellhon. Concluído el oficio saldrá la procesión con el Santísimo Sacramento.

El viernes 7 empezarán las cuarenta horas del Rosario, con misa solemne á las 8 a. m. y sermón por el presbítero Bottista.

El domingo 9, día de la octava, función solemne á las 9 a. m. y sermón del R. P. Inaqui. *Guadalupe*—En esta capilla regirá el siguiente horario de distribuciones piadosas hasta nuevo aviso:

Misas en días hábiles á las 5 1/2, 6 1/2, 7 1/2 y 8 1/2 a. m. En días festivos á las 5, 6, 7, 8, 9 1/2 y 11 a. m. La de las 9 1/2 será con sermón.

Cultos especiales: El primer domingo de mes misa de comunión para las señoras socias del Apostolado de la Oración; el segundo, misa de comunión para hombres; el tercero para la Compañía de San Luis, y el cuarto para el Coro de Angeles. El primer martes del mes para la Pía Unión de San Antonio y el cuarto sábado para la archicofradía del Perpetuo Socorro de Lujan. Todos los lunes á las 7 1/2 se celebrará una misa del Espíritu Santo en honor de los bienhechores del nuevo templo. El 19 de cada mes tendrá lugar la misa de comunión en honor de San José.

Las confesiones se oyen todos los días de 8 á 10 a. m. y de 2 á 6 1/2 p. m.

Capilla de la Inmaculada—Todos los días, terminada la misa de las 6 1/2 a. m., se rezará la novena en honor de la Virgen del Rosario de Pompeya, como preparación á la festividad del Santísimo Rosario.

Mañana es el último día de la devoción de los quince sábados, en honor de Nuestra Señora del Rosario. Tal devoción se practicará terminada la misa que será á las 7 a. m. Desde las 6 se oirán confesiones y en la tarde se oirán desde las 3.

El domingo 2 de Octubre se darán confesiones desde las 5 1/2 a. m. A las 7 se rezará la Sabatina y en seguida se dirá misa, durante la cual habrá su comunión de regla los socios y socias del Apostolado de la Oración, comulgando también otros fieles en honor de la Santísima Virgen. A las 9 habrá misa, plática y exposición del Santísimo. A las 4 1/2 p. m., rosario, culto al Sagrado Corazón de Jesús, novena en acción de gracias á la Virgen de Pompeya y bendición.

El lunes 3 la misa se aplicará, como de costumbre, en sufragio de las almas del Purgatorio. Terminado el Evangelio se rezará la devoción en sufragio de las mismas almas y la novena en acción de gracias, la cual continuará hasta el lunes 10 de Octubre.

Mater Misericordiæ—Solemnes cultos en honor de la Virgen. Mañana á las 7 a. m., vísperas solemnes, sermón y bendición.

El domingo, solemnidad de la Mater Misericordiæ, misa de comunión general oficiada por monseñor Lugones. A las 10, pontifical por monseñor Echagüe y sermón por el cura rector de la Concepción, presbítero Echeverría. A las 2 1/2 p. m. saldrá la procesión, llevando en triunfo la estatua de la Mater Misericordiæ, recorrerá las calles Moreno, Piedras, Belgrano y Bolívar, y á las 4 1/2 regresa habrá sermón en italiano y se dará la bendición.

Actuarán como padrinos de las fiestas el señor Francisco Repetto y señora.

San Miguel—Hoy, á las 9 1/2 a. m., misa solemne oficiada por el cura párroco de San Isidro, presbítero Vilcarva y sermón á cargo del presbítero Yañez.

Mañana á las 9 1/2 a. m., misa cantada por el presbítero Muñagurri y sermón del R. P. Forcada.

Chacarita Norte—San Miguel.

Anecdotario de la Oración—Setiembre 30—San Jerónimo, doctor.

Temor del juicio final. Por los que no se confesan.

INFORMACIONES ÚTILES

QUÍMICAS

En el tratamiento de las mordeduras de serpientes venenosas, se emplean generalmente, métodos empíricos sin valor alguno, y sólo en casos de un medico había el enfermo un criterio bien definido, ya en los procedimientos suscetoriticos, ó por el empleo de oxidantes. Entre los últimos, el que mejor resultado ha dado, son el permanganato potásico, el hipoclorito de cal, el cloruro de oro y el ácido crúmico, y merece ser considerado el suero de Calmette entre los primeros como el verdadero específico de la intoxicación producida por el veneno de las serpientes. En algunos casos puede ser útil el método de Kopp, que consiste en hacer una inyección hipodérmica de amoníaco y una fricción bastante enérgica.

—El urea voltaico se produce en un gas inerte, como el anhídrido carbónico, el azoe ó el ácido de carbono, del mismo modo que en el aire y sin perder ningún brillo; el poder luminoso del arco no se debe á combustión alguna, teniendo como origen la incandescencia del carbón muy finamente dividido y trasportado de un polo á otro.

—La estovaina es como la cocaina, un anestésico local, pero tiene sobre ésta la ventaja de ser menos tóxica sobre el sistema nervioso central y actuar como buen tónico del corazón, por lo cual es preferible su empleo en terapéutica.

FECHAS HISTÓRICAS

30 DE SETIEMBRE

1795—*Nacimiento de Morelos*—En Valladolid (México) nace José María Trecio Morelos y Pavón. Humilde cura en un principio, llegó á ser más tarde jefe de las tropas mexicanas que lucharon por la independencia.

Cuando Hidalgo, cura también, se dirigía hacia Valladolid, Morelos se le presentó en el pueblecito de Charo para ofrecer sus servicios á la causa de la revolución. Aquel caudillo le nombró coronel y le encargó extender la revolución por el Sur de México, lo que Morelos llevó á ejecución con habilidad y valor.

Desde entonces combatió por la causa de la independencia y su prestigio creció día á día y sus triunfos llegaron á ser numerosos.

Luego se nubló su suerte.

En Texmalaca, fué hecho prisionero por el teniente Matías Carrasco el 5 de Noviembre de 1815, y el 22 de Diciembre del mismo fué fusilado en el pueblo de San Cristóbal de Ecatepec.

1813—*Batalla de Bárbula*—Bolívar derrota al general Monteverde en la batalla de Bárbula, cerca de Valencia en Venezuela.

En esta batalla murió el coronel granadino Atanasio Girardot y Bolívar le decretó honores en el mismo día.

1837—*Toma de Arequipa*—Un ejército chileno á las órdenes de Blanco Encalada que invade el Perú, se apodera de la ciudad de Arequipa.

1858—*Restos de Larralde*—El gobierno de Buenos Aires contrata con el general don Juan Gregorio de Las Heras, Dr. Gabriel Ocampo y don Mariano Larracea para que procedan á exhumar los restos del general Juan Lavalle de la catedral de Potosí y los trasladen á la tierra natal.

1870—*Restos de Suárez y Olavarría*—Llegan á Buenos Aires los restos de los generales don Isidoro Suárez y don José de Olavarría, guerreros de la independencia fallecidos en Montevideo.

Un buque de guerra los transporta á la patria. El gobierno de la Banda Oriental decreta honores durante el acto del embarque.

En Buenos Aires el pueblo se asocia á la acción del gobierno y concurre al muelle para recibir los restos de aquellos dos héroes y conducirlos á la necrópolis.

BOLETÍN DEL DÍA

Servicio general de correspondencia

Hoy será distribuída la correspondencia llegada de Europa en el "Cap Blanco", con fecha hasta el 12 de Setiembre; de Nueva York en el "Halizones", con fecha hasta el 21 de Agosto y de los puertos del Pacífico en el "Orissa", con fecha hasta el 21 de Setiembre.

Hoy será despachada la correspondencia para Brasil y Europa por el "Espagne"; la valija se cerrará á la 1 de la tarde.

Nombramiento fuera de presupuesto

El señor Victor Lascano Gorostiaga ha sido nombrado "secretario privado" del Ministro argentino en Río de Janeiro.

Ese empleo no figura en el presupuesto y por lo tanto es incomprensible el susodicho nombramiento.

El sueldo asignado es de 300 pesos oro al mes.

Fiestas patrióticas en Las Conchas

Con sumo brío y entusiasmo celebró la sociedad italiana de socorros mútuos Unione e Benevolenza, de Las Conchas, diversas fiestas de carácter patriótico y social, el domingo y lunes últimos. Hubo discursos vibrantes de patriotismo por los señores Leber y Miranda, como también una apropiada recitación de la señorita Linda Pagani, al entregar á la sociedad un artístico cuadro bordado en seda.

Obras del puerto de Concordia

Por decreto expedido ayer, se ha designado al ingeniero de la provincia de Entre Ríos para que en representación del Gobierno nacional presida la inauguración de las obras del puerto de Concordia.

Usina de gas

En acuerdo de ministros ha sido aprobado el proyecto de construcción de un edificio en el Rosario, para la usina de gas que será empleada en el balizamiento luminoso del río Paraná.

La dirección de obras hidráulicas del Ministerio de Obras Públicas llevará á cabo dicha obra, por administración, y podrá invertir en la misma hasta 21.000 pesos.

Obras de acceso al puente de Gualeguay

El Ministerio de Obras Públicas ha autorizado la inversión de 100.000 pesos en la construcción de obras de acceso al puente del Gualeguay.

Escuelas rurales

El Ministerio de Obras Públicas ha aprobado los planos de las escuelas rurales que deberán construirse en Santa Fe.

Cada una de dichas escuelas costará pesos 5.492.00.

Construcción de varios puentes

El Ministerio de Obras Públicas ha autorizado á la administración del ferrocarril Central Argentino para construir cinco puentes de 15 á 20 metros de luz, en su línea principal.

COMERCIO É INDUSTRIA

LA BOLSA Y LOS NEGOCIOS

El valor del oro en la Caja de Conversión es 227.27.

1 peso moneda nacional vale,	$	0.44 oro
1 argentino, 2 pesos oro,	"	11.36 "
1 libra, pesos 5.04 oro,	"	11.45 "
1 marco, 4 francos, 38 4 oro,	"	9.09 "
1 moneda de 20 marcos, pesos 4.94,	"	11.23 "
25 pesetas valen,	"	8.86 "
100 libras, 20 pesos oro,	"	45.45 "
100 marcos,	"	55.87 "

Mejoraron las condiciones del mercado para los negocios de fondos. Aumentó la demanda por las necesidades de la liquidación de hoy, y se afirmaron como consecuencia los precios. Las operaciones fueron importantes.

Las cédulas nacionales H subieron 20 centavos, de 103.50 á 103.70. Las provinciales de 6 o/o subieron 10 centavos, de 10.70 á 10.80. El empréstito popular de 1898 subió 20 centavos, de 101.20 á 101.40. Los fondos públicos de 1892 subieron 50 centavos, de 100 á 100.50. Las acciones de Catalinas subieron 1.20, de 26 á 27.20. Las de los muelles y depósitos de La Plata subieron 2 puntos, de 148 á 150. Las del puerto de San Nicolás subieron un punto, de 29 á 30.

En la primera rueda se hicieron las siguientes operaciones: al contado 78.000 pesos cédulas nacionales H, de 103.50 á 103.60; 100 acciones de la compañía de San Juan de Oro, número 1, á 200; 1.000 de Catalinas á 26.50; 5.000 de los muelles y depósitos de La Plata, de 150 á 148, y 500 del puerto de San Nicolás, de 29.20 á 29.

Para mañana 200 acciones de los muelles y depósitos de La Plata á 150.

Para hoy 50.000 pesos cédulas nacionales H, de 103.60 á 103.70; 85.000 de provinciales de 8 o/o, de 20 á 19.80; 6.100 acciones de los muelles y depósitos de La Plata, de 150 á 146, y 500 del puerto de San Nicolás, de 29.20 á 29. Sin operación.

Para fin de Octubre 40.000 pesos cédulas provinciales de 8 o/o á 20.20; 2.800 acciones de los muelles y depósitos de La Plata, de 152 á 148, y 1.500 del puerto de San Nicolás, de 29.50 á 29.70.

En la segunda rueda se hicieron las siguientes operaciones: para hoy 62.000 pesos cédulas nacionales H, con precio de cierre á 103.70; 640.000 de provinciales de 8 o/o, de 19.70 á 19.80; 20.500 de empréstito popular de 1898, de 101.30 á 101.40; 16.000 de fondos públicos de 1892 á 100.50; 5.000 acciones de Catalinas, de 26.80 á 27.20; 2.200 de los muelles y depósitos de La Plata, de 148 á 150, y 700 del puerto de San Nicolás, de 29.50 á 30.

Para mañana 70 acciones del mercado central de frutos á 129.

Para fin de Octubre 20.000 pesos cédulas nacionales H á 104.30; 140.000 de provinciales de 8 o/o, de 19.90 á 20.10; 1.000 acciones de Catalinas, de 27.30 á 27; 5.000 de los muelles y depósitos de La Plata, de 140 á 150, y 800 del puerto de San Nicolás, de 29.80 á 30.50.

Muy pocos negocios se hacen con letras sobre comerciales. Los tipos siguen sostenidos.

Se giró: Londres, 48 7/16 á 48 1/2; París, 5.07; Amberes, 5.09, y Hamburgo, 4.13.

En Río cerró el cambio bancario á 12 7/32 papeles. Los Bancos de la plaza giraron á 12.850 pelo sobre Río de Janeiro y á 12.900 sobre Valparaíso, 48 1/16; Rosario, 1 1/2 o/o; Montevideo, 1 o/o; Mendoza, 1/4 o/o; Paysandú, 1/4 o/o, y Bahía Blanca, 1/8 o/o. En moneda nacional: Rosario, 1 o/o; Mendoza, 1/4 o/o; Asunción, 1/4 o/o; Bahía Blanca, 1/8 o/o; sobre Concordia se gira: oro 1 o/o y papel 1/4 o/o comisiones corrientes, y 1 o/o en las demás.

Cambio bancario á 90 días, pago en oro:

BANCOS	Inglaterra	Francia	Alemania	Italia	España
Londres.....	48 1/8	5.04	4.19	5.04	6.67
Británico.....	48 3.16	5.04	4.09	5.03	6.93
Italia.....	48 1/8	5.04	4.19	5.04	
Español.....	48 1/8	5.04	4.19	5.03 1/2	6.87
Francés.....	48 1/8	5.04	4.19	5.04	6.92
Alemán.....	48 1/8	5.04	4.19	5.04	6.97

El pedido de descuento de pagarés comerciales animó la tasa bancaria. Se hacen á 4 1/2 por ciento el año, la moneda nacional y el oro, y como excepción á 4 o/o.

Fallo interés para los negocios con bonos y cupones. El precio de 10.80 es nominal.

La Caja de Conversión recibió en oro pesos 1.154.72, y entregó pesos 4.098.08. La existencia para hoy es de pesos 41.092.110.08.

Exportación de frutos

MOVIMIENTO EL DIA 28 EN LOS PUERTOS

Buenos Aires—Afrecho 678.967 kilos, cueros lanares 149.381, cueros vacunos salados 32.281, harina 288.350, cueros vacunos secos 60.812, maíz 1.517.077, astas vacunas 2.500, residuos de arroz 49.000, avena 55.758, pinonas de aventruz 318, plumas de gavilotas 300, cueros de cabrito 13.856, sebo 59.736, huesos 71.961, quebracho 170.000, cueros de potro 1.840, cueros de nutria 3.919, cueros de cabra 10.528, cerda 17.887, animales lanares 24, vacunos 15.

Villa Constitución—Maíz 881.000 kilos.

Baradero—Maíz 1.187.000 kilos.

Rosario—Maíz 8.121.012 ks., trigo, 1.528.715.

La Plata—Maíz 2.209.743 kilos.

Bahía Blanca—Trigo 3.879.445 kilos, cueros lanares 48.000.

Venta de haciendas

Ayer vendieron en su tattersall los señores J. M. de Irlondo y Cía. toros y vaquillonas importados por los señores James Sidey y Arturo Yeomans.

Dió principio la venta por el ternero Lode Star, que fué adquirido por el señor Pelayo Ledesma en $ 6.200.

El mismo señor Ledesma compró los siguientes animales:

Hilda, vaquillona Durham, en $ 2.300; Rosella Eason, vaquillona Durham, en 2.000; Orford Miatte, vaca con cría, en 4.200.

Se vendieron además: Orange Boy, toro Durham, en $ 1.400; comprador, Juan Landa.

Gold Dust, toro Durham, en $ 2.000, al señor A. Molina.

Conciuis, toro Durham, en $ 1.550, al mismo señor.

Humbleneon Marquis, toro Durham, en peso 1.200, al señor E. Madariaga.

Red Rover, toro Polled Angus, colorado, en $ 900, al señor A. Molina.

Manassak of Ballentinmo, id id, en $ 950, á los señores Agustoni hnos.

Barón Strathardle, id id, en $ 800, al señor V. P. Ciro.

Cutthorpe Eleanor, vaquillona Durham, en pesos 1.800, al señor A. Molina.

Bride of Aboydos, id id, en $ 1.500, al mismo señor.

Lila, vaca Durham, con cría, en $ 2.400, al señor Bunge.

Butterdy Princess, vaquillona Durham, en pesos 1.000, á los señores A. Escurra y hno.

Carneros Lincoln importados por el señor James Sidey. 24 carneros, desde $ 240 hasta 900. Total de la venta, $ 37.340.

Fletes marítimos

Vapor "Madeline", 4.000 toneladas 10 ctv. 15 Noviembre-15 Diciembre, de Colastiné, para San Vicente, órdenes, quebracho, á 2.1/2; puerto directo, á 21.

Vapor "Angola", 6300 toneladas, listo, del Rosario, para puerto directo, cereales, á 17/6.

Vapor "Arión", 4000 toneladas 10 ctv. 25 Setiembre-22 Octubre, o.c., cereales, á 18/3; de Colastiné, á 19/3; puerto directo, 6 pequeques menos.

Mercado de Liniers

Nuevamente experimentaron las entradas un descenso de alguna importancia, pero á pesar de haberse afirmado aún más los precios de las haciendas, la diferencia producida no es muy acentuada.

El mercado cerró con regular demanda é interés.

He aquí una reseña de las ventas efectuadas:

El frigorífico Sansinena adquirió del señor José María Trelles un lote de 10 novillos mestizos especiales, al precio de $ 5 cada uno.

Del establecimiento que el señor Jorge Atucha posee en Colón, recibió la casa de Leanes, Artigau y Cía. una tropa compuesta de 40 novillos mestizos gordos, que fueron vendidos á $ 72 y 64 cada uno. Los mismos consignatarios obtuvieron $ 54 cada uno por 37 novillos de raza gorda y $ 50 por 18 id remitidos por el señor Peña, de Balcarce.

A consignación del señor Juan B. Anasagasti en intradyegran procedentes del establecimiento del señor Urrutade, en Peñuajó, 30 novillos mestizos gordos, que fueron vendidos á pesos 67 cada uno.

La Cooperativa de Hacendados vendió 24 novillos gordos, procedentes de Olavarría, á $ 64 y 61 cada uno.

El señor E. M. Pérez, consignatario de Lobería, remitió á los señores Jorge M. Méndez y Cía. 45 novillos gordos, por los que se obtuvo $ 60 cada uno.

Nicolás A. Calvo y Cía. vendieron en remate 75 novillos mestizos gordos, remitidos por el señor Juan Cobo, de Lujan, á los siguientes precios: $ 69, 66, 63 y 64.50 cada uno.

El señor Adolfo F. Paz vendió 11 novillos gordos y entre gorda, remitidos por el señor Riva, de Mar Chiquita, á $ 56 cada uno.

Por 37 novillos de la misma clasificación, procedentes de Peñuajó, obtuvieron los señores Ojea, García y Cía. el precio de $ 56 cada uno.

Juan Devoto é hijo recibieron entre otras haciendas, 8 vacas especiales, que fueron vendidas á $ 60 cada una.

Los consignatarios Belloq é Hita obtuvieron $ 66 cada uno por 54 novillos mestizos gordos, remitidos por el señor Ferrari, de Brandsen.

Salaberry, Lahr y Berecoche vendieron 65 novillos mestizos gordos entre $ 65 y 71.50 cada uno.

Entre haciendas procedentes de San Pedro y General Conesa recibieron los señores Atanasio Ceballos y Cía. 65 novillos especiales, 77 gordos y carne gorda, 2 vacas mestizas especiales, 13 mestizas gordas y 73 gordas, todo lo cual fué vendido á los precios que á continuación se expresan: $ 75, 58, 66, 55 y 48 c/u.

Los señores S. Unzué é hijos remitieron 6 novillos mestizos gordos y 80 gordas y carne gorda, remitidos por el señor B. Ibarra, del Buragado, á $ 66, 57 y 50 cada uno.

Los terneros se cotizaron como sigue: gordos á $ 30, buenas carnes á 17, inmunes especiales á 25 y marmones generales de 6 á 12 $ cada uno.

DEL EXTERIOR POR TELEGRAFO

PLAZAS COMERCIALES

Londres, Setiembre 29—En la primera rueda del *Stock Exchange* de hoy, los *consolidated loans*, últimos del empréstito argentina de moratorias, fueron cotizados á 104 3/4 o/o.

Los títulos de 4 o/o obtuvieron 82 1/4 o/o.

Las cédulas nacionales serie F se vendieron á 85 3/8 oro.

Montevideo, Setiembre 29—El empréstito extraordinario de 1901 obtuvo 79.50, al contado.

La deuda de tesorería se vendió á 86.50 al contado y 79.00 para fin de Octubre.

La consolidada se vendió á 59.50 al contado y á 59.70 para fin de Octubre.

En Londres la consolidada obtuvo 59.62 1/2.

PRODUCTOS AGROPECUARIOS

PRECIOS CORRIENTES

EN EL EXTERIOR

Lanas sucias y lavadas

Amberes, Setiembre 29—La lana peinada de Buenos Aires, tipo B, se cotizó hoy á 5.07 1/2 francos por kilogramo, y á 5.05 francos para Noviembre.

Roubaix, Setiembre 29—La lana peinada, *tops* ingleses, se vendió á 5.20 francos por kilogramo, y á 5.15 francos para Noviembre y Febrero.

Havre, Setiembre 29—La lana sucia, de Buenos Aires, se cotizó á 1.35 1/2 francos por kilogramo.

Cereales

Amberes, Setiembre 29—El trigo, del Río de la Plata, de 80 kilos por hectolitro, se cotizó hoy á 18 francos los 100 kilogramos, y el maíz á 11.70 francos.

La semilla de lino se vende á 22 7/8 francos los 100 kilogramos.

Londres, Setiembre 29—El trigo, del Río de la Plata, se cotiza á libras 1.12 chelines 9 peniques, y el maíz á 20 chelines las 480 libras (218 1/2 kilos).

La semilla de lino se vendió á 33 chelines 10 peniques las 416 libras.

Liverpool, Setiembre 29—El maíz, del Río de la Plata, se vendió á 20 chelines 3 peniques las 480 libras (218 1/2 kilos).

El lino se cotizó á 36 chelines 6 peniques las 416 libras.

Nueva York, Setiembre 29—El trigo disponible se cotizó hoy á 116 1/8 centavos por *bushel* y á 115 3/4 centavos, respectivamente, á plazo, contra 117 y 115 3/4 centavos, respectivamente, á que se cotizó ayer.

El maíz se vende á 57 centavos por *bushel* y á 57 1/2 centavos á plazo.

Ayer se vendió á 57 1/2 y á 58 centavos por *bushel*, respectivamente, el disponible y á plazo.

Chicago, Setiembre 29—El maíz disponible se vendió hoy á 53 1/2 centavos por *bushel* y á 50 7/8 centavos á plazo.

Ayer se vendió á 53 5/8 centavos por *bushel*, el disponible.

El trigo se vende á 110 3/8 centavos por *bushel* y á 111 3/4 centavos á plazo, contra 111 1/8 y 112 1/2 centavos, respectivamente, á que se cotizó ayer.

Cueros vacunos y lanares

Londres, Setiembre 29—Los cueros vacunos secos se cotizaron hoy á 8 peniques la libra, y los salados, para saladero, á 7 1/4 peniques.

Liverpool, Setiembre 29—Las pieles lanares, secas, para matadero, de 160 á 180 libras de peso en docena, se cotizan á 7 peniques la libra.

Burdeos, Setiembre 29—Los cueros vacunos, salados, verdes, para saladero, se cotizaron á 61.50 francos los 50 kilogramos.

Burdeos, Setiembre 29—Los cueros de buey, secos, de primera calidad, clasificados con el 15 o/o de desecho, se vendieron á 110 francos los 50 kilogramos, y á 85 francos los de clase inferior.

Astas

Havre, Setiembre 29—Las astas de bueyes, pesadas, de procedencias argentinas, se cotizan á 47 francos el ciento.

Cebo de saladero

Burdeos, Setiembre 29—El sebo de saladero, de procedencias del Río de la Plata, se cotizó á 68 francos los 100 kilogramos.

Huesos

Liverpool, Setiembre 29—Los huesos, de procedencias del Río de la Plata, por cargamento, se venden á libras 4.0 chelines 6 peniques la tonelada.

DEL INTERIOR

PLAZA DEL ROSARIO

El trigo se presentó firme.

La exportación cotizó á $ 7.50, con base de 80 kilos y el Brasil á 7.55. A última hora nfloó el mercado, cerrando á 7.45, debido á la baja norteamericana.

El lino sigue flojo. Un solo comprador lo cotiza á $ 8.55, con base de 4 o/o.

El maíz se cotizó sostenido durante la mañana, á 4 $, bajando á última hora á 3.95 por el desgano norteamericano.

La pizarra señala $ 7.45, 8.50 y 3.95.

EN LA PLAZA

Mercado Central de Frutos

Entraron ayer 32 vagones con los siguientes frutos: 11.407 kilos de lana, 2.160 almdos de cueros lanares, 2.820 cueros vacunos, 207 id de potro, 12 atados de diversos cueros, 27 bultos de cerdas, 2 id de plumas, 8 cascos de grasa.

VENTAS DE AYER

Lanares—31.000 kilos consumo á $ 0.80, 0.78, 0.77, 0.76, 0.75, 0.74, 0.73, 0.72, 0.69, 0.67, 0.66, 0.64, 0.63, 0.62 y 200.000 id desechos á $ 0.60, 0.58, 0.57, 0.56, 0.55, 0.54, 0.52, 0.52, 0.49, 0.47, 0.45, 0.44, 0.43, 0.42.

Colas—200 kilos á $ 17.

Pluma—800 kilos á $ 9 y 4.70.

Nutria—300 kilos á $ 3.50.

Vacunos—1.800 cueros á $ 8.80, 8.70, 8.60, 8.50, 8.40, 8.30, 8.20.

Overos—260 cueros á $ 7.80, 7.70, 7.60, 7.50.

Potros—240 cueros á $ 6, 5.90, 5.80.

Cerda—2.200 kilos á $ 11.00, 10.50, 10.00, 9.00, 8.00.

Corderitos—900 docenas á $ 2.10, 2.00, 1.80; 680 id viejos á $ 1.50.

Bolsa de Cereales

Han entrado ayer á este mercado 282 vagones con 6.622 bolsas maíz, 9.043 id trigo, 676 id lino, 440 id avena, 105 id cebo, 260 id porotos, 150 id afrechillo, 160 id afrecho, 300 id harina, 2.878 fardos pasto.

VENTAS DE AYER

Trigo barletta—145 bolsas especial A $ 7.45, 691 id superior á 7.40, 205 id bueno á 6.90, 257 id regular á 6.50.

Trigo húngaro—500 bolsas superior á $ 7.40, 604 á 7.40, 87 á 7.30, 434 id bueno á 6.90, 461 á 6.80.

Trigo ruso—500 bolsas superior á $ 7.40, 432 á 7.40, 152 á 7.30.

Trigo varias clases—600 bolsas superior á $ 7.50, 185 id bueno á 6.90, 1.450 id regular á 6.80.

Trigo francés—150 bolsas inferior á $ 6.30.

Maíz morocho—200 bolsas en el Once á pesos 4, 300 á 3.80, 520 á 3.77, 17 á 3.75, 100 á 3.70, 480 á 3.70, 279 á 3.50, 140 id en el Riachuelo á 4.05, 473 id en el depósito de la Dársena á 3.70.

Maíz amarillo—5.800 bolsas en el Riachuelo á $ 4.05, 970 á 4, 165 id en el Once á $ 3.80, 767 á 3.80, 500 á 3.80, 600 á 3.80, 130 á 3.80, 215 á 3.77.

Maíz amarillo y morocho—90 bolsas consumo á $ 3.85, 4.000 id en el Riachuelo del Sud Oeste á 4.

Avena—192 bolsas en el Once á $ 4.75, 280 á 4.50, 100 á 4.50, 240 á 4.30.

Afrecho—745 bolsas en el Once á $ 3.80.

Semilla de nabo—508 bolsas superior á $ 7.

Ventas de anteayer á última hora

Maíz amarillo—600 toneladas en la Dársena á $ 4.10, 200 á 4.05, 500 á 4.12 1/2, 3.000 bolsas á 4.10.

Maíz morocho—10.000 bolsas en la Dársena del Sur entrega 15 de Octubre, recibir afuera á $ 3.90.

Pasto—De $ 18 á 35.

Mercado de haciendas de Liniers

Entraron ayer á este mercado los siguientes animales:

Consignatarios	*Remitentes*	*Procedencias*	*Ales*
Salaberry, L. y B.	Olivera	Lujan	59
»	Hasterrica	Matanza	31
»	Loidi	Loberia	11
»	Olariaga	Maipú	09
»	»	G. Guido	40
L. Lynch y Cía.	Ríos	Maipú	30
J. B. Anasagasti	Aragonés	Navarro	06
»	Drydale	Peñuajó	32
L. Lartigau y Cía	Peña	Balcarce	50
»	Atucha	Colon	40
Adolfo F. Paz	Riva	Mar Chiquita	11
S. Unzué é hijos	Ibarra	Bragado	36
Ojea Garciay Cía	Alonar	Peñuajó	37
A. Ceballos y Cía.	Gomez	San Pedro	36
»	Amero	Conesa	149
N. A. Calvo y Cía	Cobo	Lujan	180
Cucullu y Cavo	Iturriza	9 de Julio	34
Belloq é Hita	Duma*	P. Central	16
»	Ferrari	Brandsen	66
J. M. Trelles	Hiaye	Balcarce	68
»	Bosch	»	10
A. Scheo	Roca	Córdoba	50
D. Balbiani y Cía.	Lacordia	Loberia	36
Juan Devoto é hijos	Aldana	Moreno	70
M. de Hoz hnos.	Laborde	Loberia	60
J. Elordi	Hurquina	9 de Julio	34
Lourtet hnos.	Anunaga	Lobos	24
P. y A. Lanusse	Marzora	P. Central	44
		Total	1.423

VENTAS DE AYER

Novillos para frigoríficos

10 mestizos/esp.	a $ 66.00	J. M. Trelles

Novillos

65 especiales	a $ 70.00	A. Ceballos y Cía
34 mestizos/g	» 72.00	L. Lartigau y Cía.
18 »	» 71.50	Salaberry, L. y B.
34 »	» 71.00	J. Elordy
15 »	» 70.00	Salaberry, L. y B.
21 »	» 68.50	»
19 »	» 68.00	F. B. Arseno
30 »	» 67.00	J. B. Anasagasti
15 »	» 66.00	N. A. Calvo y Cía.
10 »	» 65.00	A. Scheo
15 »	» 66.00	N. A. Calvo y Cía.
64 »	» 66.00	Belloq é Hita
30 »	» 64.00	N. A. Calvo y Cía.
6 »	» 65.00	S. Unzué é hijos
11 »	» 65.00	Salaberry, L. y B.
15 »	» 64.00	N. A. Calvo y Cía.
11 »	» 64.00	C. de Hernández
6 »	» 64.00	Juan Devoto é hijo
13 gordos	» 64.00	Salaberry, L. y B.
40 »	» 63.00	Belloq é Hita
2 »	» 63.00	Salaberry, L. y B.
15 »	» 63.00	Belloq é Hita
11 »	» 63.00	Salaberry, L. y B.
19 »	» 62.00	Belloq é Hita
2 »	» 59.00	A. Ceballos y Cía.
15 »	» 57.00	S. Unzué é hijos
11 »	» 56.00	»
37 »	» 56.00	Ojea, García y Cía.
14 »	» 56.00	L. Lartigau y Cía.
2 »	» 56.00	Salaberry, L. y B.
37 carne/g.	» 54.00	L. Lartigau y Cía
30 »	» 54.00	L. Lynch y Cía.
19 »	» 52.00	A. Scheo
20 »	» 50.00	»
9 »	» 52.00	Salaberry, L. y B.

Vacas

2 mestizas/esp	a $ 60.00	A. Ceballos y Cía.
9 especiales	» 60.00	J. Devoto é hijos
12 »	» 57.00	J. M. Trelles
13 mestizas/g.	» 55.00	A. Ceballos y Cía.
3 »	» 52.00	Salaberry, L. y B.
13 »	» 50.00	D. Balbiani y Cía.
14 gordas	» 48.00	J. M. Trelles
23 »	» 48.00	A. Ceballos y Cía.
2 » y carne/g.	» 45.00	D. Balbiani y Cía.
2 » »	» 44.00	J. Devoto é hijos
11 carne/g.	» 41.00	D. Balbiani y Cía.
10 buena/c	» 34.00	J. Devoto é hijos

Terneros

30 gordos	a $ 33.00	J. B. Anasagasti
8 regulares	» 17.00	Salaberry, L. y B.
6 buenos	» 26.00	A. Ceballos y Cía.
30 mamones	» 12.00	J. M. Trelles
85 »	» 10.00	J. B. Anasagasti
80 »	» 9.00	Salaberry, L. y B.
13 »	» 6.00	»

Matanza—Novillos, vacas y terneros 1.377; recos inutilizadas, 2.

Mercado de Matanza (Estación Tablada)

Entraron ayer á este mercado los siguientes animales:

Consignatarios	*Remitentes*	*Procedencias*	*Ales*
Bs. y Delfino	F. C. S.	San Agustín	500
»	»	»	330
Belloq é Hita	»	San Ignacio	300
»	»	Bosch	242
F. Beazley	»	M. Otero	400
»	»	Balcarce	900
D. Balbiani y Cía	»	Viamonte	190
»	»	Maipú	105
L. Lynch y Cía.	»	Larlharden	180
A. y Baylac	»	Balcarce	450
»	»	Castelli	90
M. Iraizos	»	Balcarce	170
J. M. Trelles	»	Bosch	322
J. Aphesa y Cía.	F. C. O.	Olavarría	380
»	»	Nalco	490
»	»	Toay	458
S. Unzué é hijos	»	Alberti	200
»	»	Paz	130
Lagleyze y Cía.	»	Larrea	110

MANUEL ESCASANY

84-CALLE FLORIDA-86

LIQUIDA TODAS LAS EXISTENCIAS DE LA ANTIGUA CASA

ESCASANY Hermanos

PERÚ esq. RIVADAVIA

Relojes de Acero
SYSTEME ROSKOPF

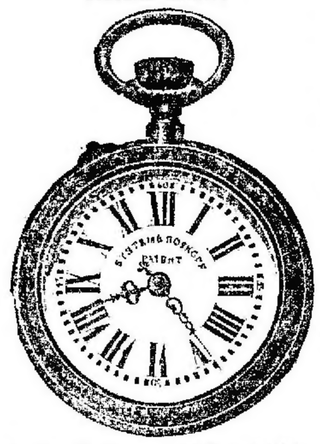

á $ 3.10 cada uno — MEDIA DOCENA $ 18

MATES
(poros ó galletas)
con boquilla y bombilla de plata á
$ 3

media docena $ 15

RELOJES
Escasany Watch
de ACERO ó NIKEL

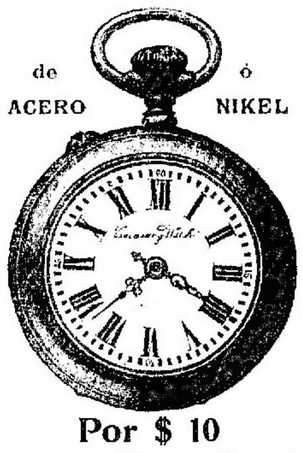

Por $ 10
12 DOCENA $ 54

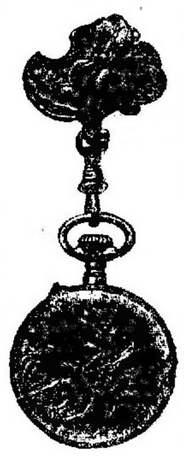

RELOJES PARA **SEÑORA** CINCELADOS CON **PRENDEDOR** ÚLTIMA NOVEDAD DEL DÍA

$ 10 m/n.
12 DOCENA $ 54

Relojes **LONGINES**
DE PLATA CON 3 TAPAS

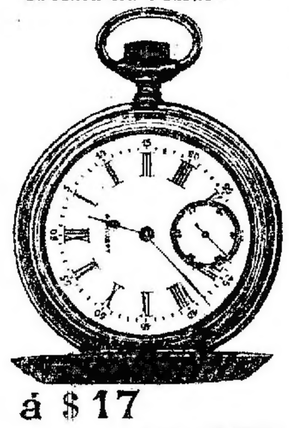

á $ 17
y por $ 20 un CRONÓMETRO ESCASANY que es el mejor reloj que por su precio se importa en la República.

Boquillas
de ambroide legítimo garantido 1ª calidad.....

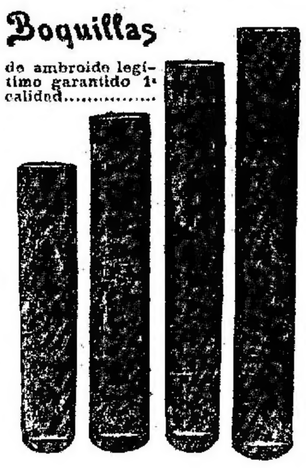

á $ 1, 1.50, 1.75 y 2
Los 4 tamaños surtidos á $ 16.50 la docena

Relojes de Plata
con 3 TAPAS muy FUERTES

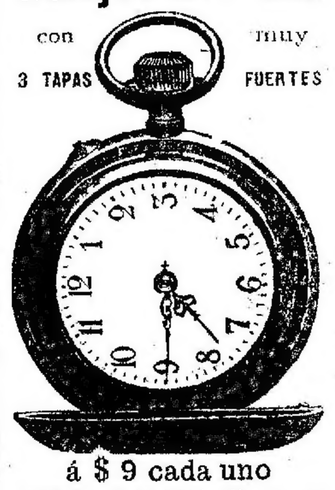

á $ 9 cada uno
MEDIA DOCENA $ 50

Todo pedido debe venir acompañado de su importe, con más $ 1, para el porte. Se remiten pedidos contra reembolso por el Expreso Villalonga —PÍDASE EL CATALOGO núm. 5

¡¡Del todo libre!!

¡QUÉ HERMOSO ES PODER DECIR ESTO!

No basta ser libre políticamente. No basta ser libre socialmente. No basta ser libre moralmente. Es necesario ser libre *físicamente*. Qué libertad disfruta Vd. si la parálisis lo tiene postrado? ¿Qué libertad disfruta Vd. si el reumatismo, la ciática ó la debilidad nerviosa le privan de trabajar y le roban los placeres de la vida? ¡Ninguna! ¡Vd. es un esclavo! ¡Un esclavo que sufre!... Rompa, pues, las cadenas que lo amarran. Eche fejos de sí el mal que le atormenta. ¡Hágase hombre de nuevo! ¡Ocupe otra vez su puesto en el mundo! Otros lo han hecho. ¿Por qué no lo hace Vd.? He aquí lo que dice un enfermo que sufría y ya no sufre! Que era esclavo y hoy es libre!

Curado para siempre

Sr. Dr Sanden—Buenos Aires.

Muy Señor mío:—*Hace ya cerca de seis meses que he suspendido el uso de su Faja Eléctrica, y en todo este tiempo no he vuelto a sentir mis antiguas dolencias, lo que prueba que la cura ha sido permanente y radical. Dicha Faja la usé por espacio de quince días, al cabo de los cuales me sentí COMPLETAMENTE LIBRE de mis males y hoy debo su bien estar á su prodigioso invento.*

Agradecidísimo de un modo infinito yá bien que he encontrado en su Faja Eléctrica, me es grato saludar á Vd. con mi mas alta consideración.

Su affmo. y S. S. *SEVERO DONADIO.*

Sr. Donadio, Estación Ramírez, F. C. C. A. Setiembre 11 de 1904.

El señor Donadio es ahora fuerte, sano y feliz. ¡Séalo Vd. también! La existencia humana es demasiado corta para no aprovecharla. ¿Porque pues sufrir si puede Vd. curarse? Cuando menos merece la pena de que Vd. investigue. De que se entere. De que se preocupe de su propia salud. Porque las drogas hayan fracasado no se desanime. Recuerde que la Electricidad bien aplicada es el remedio mas poderoso que existe. Visítenme hoy mismo y entérese de mi sistema. TODAS LAS CONSULTAS SON GRATIS. Si porque vive lejos ó por su misma enfermedad no puede venir, mándeme su nombre y dirección y á vuelta de correo yo le remitiré gratis y porte pago mis libros "VIGOR" y "SALUD" en que se trata extensamente de la Electricidad médica y sus múltiples aplicaciones.

Calle Artes 105—Dr. A. T. SANDEN—Buenos Aires

HORAS DE CONSULTA: DE 9 Á 6 P. M.—DOMINGOS: DE 10 Á 12 M.

Sozodonte EL MEJOR DENTÍFRICO
EN POLVO, PASTA Y ELIXIR
De venta en todas las FARMACIAS Y PERFUMERIAS

†

JARABE DE SAN AGUSTIN
del Dr. BONIFACIO Islas Palma
RETUVIERON PERLONGA LA VIDA, NO MAS
ENFERMEDADES CRONICAS

Refresca y renueva la sangre, devuelve la fuerza y el vigor perdido. Es universal. Es eficaz pronto y seguro en las enfermedades del hígado, del estómago, bilosidad en todas alturas, calenturas, desarreglos, afecciones y nerviosos. Salud tranquilidad hasta el sepulcro. Es el mejor de todos. Quien desea tener la casa un verdadero palacio, nunca debe faltar en ella el frasco de Jarabe de San Agustín, á donde hay reformas es un verdadero tesoro. Las calenturas se previenen á los cuatro medicamentos porque no toma en pequeñas dosis y es altamente agradable al paladar. Precios: chico $ 1, grande $ 1.50, un galón, $ 2.50; por flete $ 3.00 pesos libre de porte.

PEDIDOS Q. LARROSA CORRIENTES

Moreno 524 *Buenos Aires*

TUBERCULOSIS Dr. RUIZ GUTIÉRREZ Lima 1094. Curación radical, científica, rápida, inofensiva y económica y en su clínica. Consultas de 2 á 4 p. m. Gratis.

Dr. RUIZ GUTIÉRREZ

Médico cirujano del Instituto Pasteuriano y especialista en las enfermedades secretas de hombres y de la piel: matriz, vejiga, riñones, estómago, reumatismo y afecciones nerviosas. Curación rápida, segura y radical por un método científico. Atiende consultas gratuitas, CANGALLO 1678. Consultas todos los días, de 8 á 11 y de 2 á 5 p. m.

TOS FOA FUERTE QUE SEA, SE CURA CON LAS PASTILLAS DEL DR. ANDREU Remedio pronto y seguro. En las boticas

Dr. FERNANDEZ
Enfermedades de las vías urinarias y de la piel. Consultas especiales de sífilis, de 9 á 11 y de 1 á 4 p. m. Lunes y Jueves. Suipacha 561.

Dr. PICCININI
Próximamente trasladará su consultorio de Reconquista 328 á
529 TUCUMÁN 529

BROWN'S BRONCHIAL TROCHES
Resfriados, y Tos. Los que padecen de Mal de Garganta, Ronquera, Tos, Resfriados, etc., deben tomar las Pastillas Bronquiales de Brown, es el remedio más preferido. No contienen ningún narcótico. Pueden tomarse á todas horas.

MEDALLA DE ORO
Dr. A. LEVINSON
Cirujano-Dentista
Primer premio en la Exposición de Higiene. Servicio Odontológico. Av. de Mayo 1050 esquina Tacuarí. v200

CLINICA MÉDICA
CORAZON, PULMONES
Enfermedades internas en general. Dr. Julián Pando. Consultas de 1 á 2. Cangallo 1571. v3

P. José SOL, Médico cirujano, hasta nueva disposición de dedicará á la asistencia de pobres. Puntos fijos en la parada: Alsina 1350. v140

EL SOL Enfermos del corazón y pulmones. Consultorio del Dr. E. SOL, Reconquista 326. Especialmente para señoras y niños. v3

ENFERMEDADES DE LA MUJER Y DE NIÑOS
El Dr. ANGEL ARCERI, médico del hospital [illegible]

BETUNES DE BROWN

Betunes líquidos, negros y amarillos y en pasta para botines de charol, becerro y de color.

LOS MEJORES BETUNES SON LOS **BETUNES DE BROWN**

En venta en todas las casas del ramo

JUAN SHAW É HIJO
VENEZUELA 860

CERVECERIA ARGENTINA **QUILMES**

LA MÁS IMPORTANTE DE LA AMÉRICA DEL SUR

SOCIEDAD HIPOTECARIA BELGA-AMERICANA
(ANONIMA)
58-Reconquista-58
Hace préstamos hipotecarios en oro sobre propiedades en la capital federal y sobre establecimientos de campo á plazos largos y sin ningún interés en cantidad.

ENFERMEDADES SECRETAS
y de vejiga, riñones. Curación radical, rápida, Dr. Feriano, Tucumán 606. Consultas (también los días de fiesta), de 8 á 10 a. m., de 1 á 5 y de 7 á 8 p. m. v18 O

Sanatorio Llobet
3241 BELGRANO 3241
Dirigido por los doctores Andrés F. Llobet, Francisco Llobet, Manuel Bengolea y Arturo J. Medina. Se reciben enfermos pensionistas. Asistencia médica y operaciones quirúrgicas. Consultas de 9 á 11 a. m.

CORAZÓN Y PULMONES
De regreso de Europa el Dr. Fernando Alvarez ha reabierto su consultorio médico, Cerrito 56, de 1 á 4. Teléfono 195, Libertad. v14 O

ENFERMEDADES secretas, agudas y crónicas. Curación radical garantida. Tratamiento científico de la debilidad. Dr. Bergondo, Suipacha 137, de 9 a 12 y de 1 á 3, festivos de 9 á 11

M. LORENTE
Cirujano-Dentista
Avenida de Mayo 916

DOCTOR DAVISON
Enfermedades del corazón. Lavalle 1134
Consultas de 1 á 3 p. m. Unión Telef. 933

CARLOS RASETTI
526-RIVADAVIA-526
ESQUINA PLAZA DE MAYO
Casa introductora fundada en 1857
LA MAS ANTIGUA Y LA QUE VENDE MÁS BARATO

Escopeta fuego central, 2 tiros, calibre 10	$ 30.00
Escopeta fuego central, 2 tiros, calibre 16, Lluvo entre gatillos, cañon de alambre	» 34.00
Escopeta fuego central, 2 tiros, calibre 16, llavo entre gatillos, cañon de alambre especial	» 33.00
Escopeta fuego central, 2 tiros, calibre 16, llavo entre gatillos, cañon de alambre especial sobrepuesto Rayotte, recomendada	» 45.00
Carabina Winchester, 12 tiros, calibre 44	» 48.00
Carabina Monterrisio «Francotte», calibre 9 m/m, cañon largo, especial para cazar	» 14.00
Carabina tiro de precision hasta 200 metros, calibre 6 m/m, largas	» 32.00
Revolver americano Johnson, calibre 38	» 16.00
Revolver Smith Wesson, calibre 38	» 42.00
Revolver Federal Suizo	» 44.00
Pistola Mauser, 10 tiros repeticion, automatica, precision hasta 1000 metros	» 64.00
Pistola Parabellum, calibre 7 65, repeticion automatica, 6 tiros, nuevo	» 67.00
Pistola de bolsillo, repeticion, 7 tiros	» 38.00
Bains revolver Smith Wesson, calibre 38, marca U. M. A. la caja de 50	» 1.70
Capsulas Monterrisio a municion, 9 m/m, marca G., la caja	» 1.20

Precios por correo á quien los solicite.

Todo artículo que no sea del agrado del comprador, la casa lo cambia por otro.

ASTILLERO DE LA Compañía Grangemouth & Greenock
Constructores navales é ingenieros
Grangemouth & Greenock (Escocia)
Constructores de toda clase de barcos á vapor y á vela, hasta 10.000 toneladas. Vapores á turbina, vapores de carga, dragas, vapores correos, paqueteS, torpederos, destroyers, y cruceros. Especialidad en la construcción de vapores para navegación de ríos y de pasajeros, remolcadores y chatas.
Se dan datos y presupuestos para toda clase de trabajos de marina y arquitecturales.
Direcciones telegráficas: Maisgard, Greenock. Dockyard, Grangemouth. Código Scott.

Dr. VILLA
Cirujano del hospital del Norte (mujeres). Partos, enfermedades de señoras y cirugía abdominal. Suipacha 1360, de 2 á 5 p. m. U. T. 809 Rl. E. Mitre. Consultorio, 25. Consultas gratis (hasta [illegible]

Dr. Cassullo Hnos.
Cirujanos-dentistas americanos, especialistas. Inventores con privilegio de la inseparable Máquina Anestésica Local, con la que extraen dientes, muelas y raices sin dolor.
Cassullo
Nótese bien: que esta anestésica es el único **hasta hoy** que puede aplicarse sin peligro alguno, ni en las personas de salud más delicada.
Avenida de Mayo 1111, Buenos Aires

VACUNA
Carbunclosa Argentina (Chauvel). Curativa y preventiva con una sola aplicación. Laboratorio, calle Moreno 1565

JULIA C. BRUNETTO DE TORRADO—q. e. p. d. Falleció el 29 de Setiembre de 1904.—Su esposo Peregrino Torrado, su hijito Catalina, sus hermanos Esteban, Josefa B. de Esteves, Teresa B. de Basso, María B. de Ochandorena, Mauricio y Pedro Brunetto, sus hermanos políticos Domingo Echeverría, José Basso, Juan Ochendorena, Ernesto G. de Brunetto, sobrinos, primos y demás deudos, invitan á sus relaciones quieran acompañarlos á conducir los restos mortales de la extinta al cementerio del Oeste, hoy viernes 30 del corriente, á las 4 p. m. Favor que agradecerán. Casa mortuoria, Estados Unidos 2552. El duelo se despedirá por tarjeta. Unica invitación. Nota: En la empresa de F. Raffo é hijo, Corrientes 2522 y Paso 375, habrá carruajes hasta las 3 y 30 p. m.

ROSA MAROTTA DE MARINO—q. e. p. d. Falleció el 29 de Setiembre de 1904.—Sus hijos Florentino, Asterio, Roberto, Emilio y Filomena M. de Volpe, su hijo político Carmelo Volpe; su hermana María G. Merotta, sus nietos, sobrinos y demás deudos, invitan á sus relaciones se dignen acompañarlos á conducir los restos de la extinta al cementerio del Oeste, hoy viernes 30, á las 2 p. m. Casa mortuoria, Maza 419. Unica invitación. El duelo se despedirá por tarjeta. Nota: En la empresa de L. Lucía y L. Barberis, Boliviano 3782 y San Juan 3074, habrá carruajes hasta las 2 1/2 p. m.

BARTOLOMÉ J. PAVONE—q. e. p. d.—Falleció el 29 de Setiembre de 1904.—Sus padres Domingo Pavone y María de Pavone, sus hermanos Catalina P. de Molinari, Domingo, Francisco, Honorio y Clara Pavone, sus cuñados Santiago Molinari y Angela Ortelli, sus tíos, sobrinos y demás deudos, invitan á sus relaciones á acompañar los restos mortales del extinto al cementerio del Oeste, hoy viernes 30 de Setiembre, á las 6 p. m. Unica invitación. El duelo se despide por tarjeta. Casa mortuoria, Cangallo 1184. Nota: En la empresa de Giral Hnos. y Cía., habrá carruajes disponibles hasta las 2.30 p. m.

ANDRÉS SOLARI—q. e. p. d.—Falleció el 29 de Setiembre de 1904. Confortado con los auxilios de la Santa Religión.—Su esposa Cirila S. de Solari, sus hijos Rosa S. de Molegno, Tomás, Pedro, Jerónimo, Teresa S. de Roldán, María Juana, Luis Solari, sus hijos políticos, Miguel Molegno, Carmelo Roldán, Luisa P. de Solari, Luis de Solari, sus nietos, hermanos y hermanos políticos, sobrinos y sobrinas y demás deudos, ruegan á sus relaciones se dignen acompañar á conducir los restos mortales del extinto al cementerio de Flores, hoy viernes 30 del corriente á las 10 a. m. Casa mortuoria, Bacacay 4078, Vélez Sarsfield. El duelo se despedirá por tarjeta. Sin esquela. En la empresa de Carmelo Colella y Cía., Rivadavia 6888, Flores, habrá carruajes hasta las 9 y 1/2 a. m.

JUAN M. RAMÍREZ—q. e. p. d.—Falleció el 1º de Octubre de 1903.—Su esposa Dominga Invierno de Ramírez, sus hijitos Hilario, Rogelio, Emma, Haydée y Clara Segovia y demás deudos, ruegan á sus relaciones se dignen asistir á la misa de cabo de año que en sufragio de su alma se celebrará en la Iglesia del Pilar el día sábado 1º de Octubre á las 9 a. m. Favor que agradecerán. Se despide por tarjeta. Unica invitación. v1

MARÍA TERESA DEVOTO—q. e. p. d.—Falleció el 5 de Setiembre de 1904.—Sus padres Juan Devoto y Eufrasia Rocca de Devoto, hermanos Enrique, Angel, Emilio, Luis, Juan, Eugenia y Edmundo y demás deudos invitan á sus relaciones á asistir al funeral que por el eterno descanso de su alma se celebrará en la Iglesia de la Inmaculada Concepción, el Miércoles 7 de Octubre á las 10 a. m. El duelo se despedirá por tarjeta. Casa mortuoria Republiquetas y Superí (L. M. Saavedra).—NOTA: Carruajes en la cochera de Manuel Costa y Hnos., Rioja 170 y Cubilló 1060.

JUAN B. SAVIGNON—q. e. p. d.—Falleció el 29 de Setiembre de 1904. Su esposa Hermilda Belgrano de Savignon, sus hijos, sus hijos políticos Cátulo Barrutí, Vina y Delfina Boerr de Savignon Belgrano, sus nietos, hermanos, hermanos políticos sobrinos y demás deudos, invitan á sus relaciones á acompañar los restos del extinto al cementerio del Norte, hoy viernes 30 del corriente, á las 10 a. m. En la iglesia del Pilar se dirá una misa de cuerpo presente. Casa mortuoria, Montevideos 1450. Nota: En la empresa de Arroyeto y Perel, habrá carruajes hasta las 9.30 a. m., Buré, Mitre 1130.

ANDRÉS Marotto—q. e. p. d.—Falleció el 29 de Setiembre de 1904.—Confortado con los auxilios de la santa religión.—Inés Idiart Borda de Marotto, esposa; sus hijos políticos Bernardo, María, Isabel, Manuel y Guillermo Martínez; hermanos políticos y sobrinos invitan á sus relaciones á acompañar los restos del extinto al cementerio del Norte, hoy viernes 30 del corriente, á las 10 y 30 a. m. En la iglesia de la Concepción se dirá una misa de cuerpo presente. Se suplica no enviar coronas. Unica invitación. Casa mortuoria, Piedras 1184.—Nota: Carruajes en la empresa de Iturbarne y Cía.

FRANCISCO SENOSIAIN—q. e. p. d.—Falleció el 29 de Setiembre de 1904.—Su hija Micaela S. de Blanco; su hijo político José Blanco; sus nietos Sixto, Genoveva, José Augusto, Angel y Alfredo Solsona y demás deudos, invitan á sus relaciones á acompañar los restos del extinto al cementerio del Oeste, hoy viernes 30 del corriente, á las 10 a. m. En la iglesia de la Concepción se dirá una misa de cuerpo presente. Se despide por tarjeta. Unica invitación. Casa mortuoria, Curo 517. Nota: En la empresa de Lázaro Costa y Cía., habrá carruajes hasta las 10 a. m.

CARMEN SOLARI DE BOTTO—q. e. p. d. Falleció el 29 de Setiembre de 1904.—Confortada con los Auxilios de la Religión.—Su esposo Félix Botto, sus hijos Armando, Raquel y Rosa, sus padres José Solari y Rosa P. de Solari (ausentes), su padre político Pelegrino Botto, sus hermanos, hermanas, hermanos políticos, abuela, tíos, primos, sobrinos y demás deudos, invitan á sus relaciones á acompañar los restos de la extinta al cementerio del Norte, hoy viernes 30, á las 10 1/2 a. m. En la iglesia del Pilar, se dirá una misa de cuerpo presente. Unica invitación. El duelo se despedirá por tarjeta. Casa mortuoria, Callao 643. Nota: En la empresa de Lázaro Costa y Cía., habrá carruajes hasta las 10 a. m.

ANTONIO ALFEREZ—q. e. p. d.—Falleció el 29 de Setiembre de 1904.—Dolores de Alferez (viuda), sus hijos, Francisco, Trinidad y Salvador y demás deudos invitan á sus relaciones quieran acompañarlos á conducir los restos del extinto al Cementerio del Oeste, hoy Viernes 30, á las 10 a. m. Favor que agradecerán. El duelo se despide por tarjeta. Casa mortuoria Republiquetas y Superí (L. M. Saavedra).—NOTA: Carruajes en la cochera de Manuel Costa y Hnos., Rioja 170 y Cubilló 1060.

JUAN B. SAVIGNON—q. e. p. d.—Falleció el 29 de Setiembre de 1904. Su esposa Hermilda Belgrano de Savignon, sus hijos, sus hijos políticos Cátulo Barrutí, Vina y Delfina Boerr de Savignon Belgrano, sus nietos, hermanas, hermanas políticas sobrinos y demás deudos, invitan á sus relaciones á acompañar los restos del extinto al cementerio del Norte, hoy viernes 30 del corriente, á las 10 a. m. En la iglesia del Pilar se dirá una misa de cuerpo presente. Casa mortuoria, Montevideos 1450. Nota: En la empresa de Arroyeto y Perel, habrá carruajes hasta las 9.30 a. m., Buré, Mitre 1130.

ANDRÉS Marotto—q. e. p. d.—Falleció el 29 de Setiembre de 1904.—Confortado con los auxilios de la santa religión.—Inés Idiart Borda de Marotto, esposa; sus hijos políticos Bernardo, María, Isabel, Manuel y Guillermo Martínez; hermanos políticos y sobrinos invitan á sus relaciones á acompañar los restos del extinto al cementerio del Norte, hoy viernes 30 del corriente, á las 10 y 30 a. m. En la iglesia de la Concepción se dirá una misa de cuerpo presente. Se suplica no enviar coronas. Unica invitación. Casa mortuoria, Piedras 1184.—Nota: Carruajes en la empresa de Iturbarne y Cía.

FRANCISCO SENOSIAIN—q. e. p. d.—Falleció el 29 de Setiembre de 1904.—Su hija Micaela S. de Blanco; su hijo político José Blanco; sus nietos Sixto, Genoveva, José Augusto, Angel y Alfredo Solsona y demás deudos, invitan á sus relaciones á acompañar los restos del extinto al cementerio del Oeste, hoy viernes 30 del corriente, á las 10 a. m. En la iglesia de la Concepción se dirá una misa de cuerpo presente. Se despide por tarjeta. Casa mortuoria, Curo 517. Nota: En la empresa de Lázaro Costa y Cía., habrá carruajes hasta las 10 a. m.

JULIA E. DE BUSTAMANTE—q. e. p. d. Falleció el 29 de Setiembre de 1904.—Su esposo, Miguel Bustamante, sus hijos, Miguel, María, Julio, Guillermina, Belva, Argentina y Héctor, sus hermanos, Acasio y Virgilia Rodríguez, sus sobrinos, tíos y demás deudos, invitan á sus relaciones á acompañar sus restos hasta la estación Retiro, el sábado 1º de Octubre, á las 8 a. m. Casa mortuoria, Cangallo 1555.

CIPRIANA PORTELA DE MARTINEZ—q. e. p. d.—Falleció el 29 de Setiembre de 1904.—Su esposo el Dr. José L. Martínez, sus padres, sus hermanos y demás deudos, invitan á sus relaciones á la misa que se dirán en la iglesia de Monserrat, el viernes 30 á las 10 a. m. Se despide por tarjeta. 28vs30

SECCION REMATES
Roman Bravo y Cía.
Día por día
"HAMBURGO"
HOY, A LAS 2
Uno de los mejores establecimientos de la provincia de Córdoba. Con pobladones, montes y buenas aguadas. Un rendimiento de ser explotado en seguida. Rodeado por las estaciones Las Perdices, General Deheza y General Cabrera. 2.750 hectáreas. Base $ 17 la hectárea. Negocio de poco dinero y de grandes perspectivas, porque el campo está en el centro de la zona más rica y valiosa de aquella provincia. El remate se efectuará en nuestra casa 351 San Martín 361, hoy á las 2 p. m.
Roman Bravo & Cía.

CALLAO Y LAVALLE—UNA buena casa habitación, á un paso de esa esquina. LAVALLE 1688; en la cuadra más atrayente de la ciudad y por consiguiente en el sitio más lindo para habitar. Edificio sólido, distribuido de tal manera, que reune todas las comodidades necesarias, 8 1/2 varas por 62.81. Base $ 20.000.
El DOMINGO 9 de Octubre, á las 4. Puede visitarse de 3 á 11 y de 1 á 4. Después detalles é informes, San Martín 361. ROMAN BRAVO y Cía. 824

LA ULTIMA Y LA MEJOR—LA esquina Moreno y Salta. Una primicia como edificación y dimensiones. Es cuadrada y perfectamente regular. Reune, pues, las condiciones ideales, para levantar el gran edificio que la ha de completarla. La construcción que allí sobre se hará será sólida y produce el 11 p/o al año. La ocasión es única. Venta como judicial. Tasación $ 50.000. Base 2/3 partes, $ 33.333.33.
El JUEVES 6 de Octubre, á las 2 p. m., en el hall de nuestra casa, 351 San Martín 361, 21 varas á Moreno números 1201 á 1209 por 21 á Salta números 289 á 297. Se compone de dos casas independientes, una en la esquina con salón para negocio, 8 piezas, un cuartito, cocina y altillo y la otra con frente á la calle de Salta, sala para negocio, 8 piezas principales, 2 cuartitos, cocina y w. c. La esquina produce 150 $ mensuales y la casa contigua 120. Total $ 360 6 sea $ 4.320 al año. Títulos perfectos. Informes 351 San Martín 361.—ROMAN BRAVO y Cía. 824

CASA MAIPU Nos. 316 Á 322—Entre Cuyo y Corrientes. Al lado del Casino. 14 y 1/2 varas por 35. Venta por división de lienes entre herederos mayores. Renta $ 6.000 al año libre de impuestos. Base $ 65.000. A plazos.
EL JUEVES 6 de Octubre, á las 2 p. m., en el patio de nuestra casa, 351 San Martín 361, el edificio consta de 3 negocios al frente ocupados por una zapatería, una agencia y un salón de tiro y en el interior ocupado por una imprenta, 4 habitaciones, 2 piezas chicas, w. c., y patio. En la azotea hay dos piezas de madera. Reconoce un contrato de locación hasta el 31 de Diciembre de 1907 á razón de $ 500 mensuales, estando los impuestos á cargo del inquilino. Título perfectos. Informes, 351 San Martín 361.—ROMAN BRAVO y Cía. 826

"LA FLORIDA" EN SANTA-FE. Los más ricos campos de la provincia para agricultura. En el mismo centro de la región de las colonias. 11.270 hectáreas, 63 áreas y 50 centiáreas, en el departamento San Cristóbal, distrito Tostado. A una legua al Oeste de la colonia y estación Independencia, á una y media del pueblo y estación Tostado y á dos y media de la de Portalis del ferrocarril Central Norte. Cruzados por los caminos de las tres primeras estaciones mencionadas. Con alambrados, aguadas, montes, riquísimos pastos tiernos y aguadas. Venta por liquidación testamentaria, con base definitiva de $ 5 la hectárea.
EL MIERCOLES 5 de Octubre, á las 2 p. m., en nuestra casa, 351 San Martín 361. Figura en los planos á nombre de don Saturnino San Miguel. Linda por el N., Río Salado en medio con la colonia Josefa y por el E. con la colonia Unión y Fraternidad; por el E. con don Ramón Chaves y Martínez Hnos., y por el O. con la estancia del doctor Domingo Frugone Zabala. Tiene un costado alambrado con varillas de fierro, poste de quebracho colorado y tirandubay y 730 postes plantados de igual calidad. Tiene una población principal de 3 habitaciones, cocina y dependencias. Además cuatro casas de material con techo galpón, cochera, cocina y 8 poblaciones de palo á pique para puesteros con corrales y aguadas. El agua dulce se encuentra de 3 á 5 metros. Existen 8 pozos. Los pastos que dominan son: el trebol, el colorado, el cresno, con de zorro y gramilla. Hay 2 montes de tirandubay, algarrobo, quebracho, pequillín y chañar. El campo en general es apto para agricultura ó ganadería, con rica tierra vegetal á 80 centímetros. El trigo, maíz, lino, cebada y avena se producen allí con excelentes resultados. Para visitarlo, por la estación Independencia donde el señor Julián Calmuza facilitará medios de transporte. Títulos perfectos. Informes y planos, 351 San Martín 361.—ROMAN BRAVO y Cía. 824

CAMPO EN CORDOBA—EL conocido establecimiento "Hamburgo", reputado como uno de los mejores campos de la región por la excelente calidad de sus pastos y de su tierra, 2750 hectáreas en el departamento Tercero Abajo, pedanías, Punta del Agua y Hercando, á 7 leguas de la Estaciones "Las Perdices", Gral. Deheza y Gral. Cabrera. Con alambrados, poblaciones, montes y buenas aguadas. En la venta se comprenden todos los útiles de labranza, herrería y carpintería. Base $ 17 la hectárea.
EL VIERNES 30 de Setiembre á las 2 p. m., en nuestra casa, San Martín 361.
Linda por el Norte con "Las Peñas"; por el Sur con M. Amuchástegui, M. López, José C. Ramírez y sucesores de Antonio Córdoba; al E., F. Medina y al O. sucesión de D. Cano. Está alambrado por sus 4 costados y dividido en 4 potreros. El edificio principal se compone de 7 piezas, mirador y dependencias. Además, departamento para peones, galpón, pieza de herramientas, molino de viento con pozo semisurgente y un gran depósito de material con capacidad para 35.000 litros. Hay dos puestos cada uno con 2 piezas de material y pilleta. El campo es todo bueno y sin desperdicio alguno. Para visitarlo conviene ir por la estación General Deheza. Títulos perfectos. Informes y planos 351, San Martín 361.—ROMAN BRAVO y Cía. 818

*CANGALLO 2509 Á 2511—CON-*strucción á la esquina de Larrea. Edificio de altos muy sólido, constituído por dos casas de familias bien distribuídas. Con 16.000 cédulas hipotecarias serie H, que se descontarán de la base de venta que es de $ 15.000, con $ 5.000 al contado se compra. Renta $ 2.400 al año.
¿No hay medio colorado para el dinero?
EL DOMINGO 2 de Octubre á las 4 p. m. Mide 10 1/2 varas por 40. El edificio se compone de:
Planta baja: Sala, comedor, 4 piezas, cocina, baño, w. c. y dos patios.
Piso alto—Escalera de mármol y cedro, vestíbulo, 4 piezas de material y 2 de madera, galería, hermoso baño, cocina y w. c. Renta $ 100 mensuales cada una. Títulos perfectos. Informes 351 San Martín 361. ROMAN BRAVO y Cía. 825

EN SANTIAGO DEL ESTERO. Los campos de mayor porvenir de la República. Con gran cantidad de quebracho colorado que es lo que da valor á importancia á estas tierras, 8.487 hectáreas. Departamento Figueroa. A 5 leguas al Este del ferrocarril de Añatuya y á los campos del Cielo. Base $ 1.40 hectárea, 1/3 parte al contado, y el resto á 6 y 12 meses de plazo, sin interés, con hipotecas.
EL VIERNES 30 de Setiembre, á las 2 p. m., en nuestra casa, San Martín 361. Figura en los planos á nombre de don Saturnino San Miguel. Linda por el N., Río Salado en medio con la colonia Josefa y por el E. con la colonia Unión y Fraternidad; por el E. con don Ramón Chaves y Martínez Hnos., y por el O. con la estancia del doctor Domingo Frugone Zabala. Tiene un costado alambrado con varillas de fierro, poste de quebracho colorado y tirandubay y 730 postes plantados de igual calidad. Tiene una población principal de 3 habitaciones, cocina y dependencias. Además cuatro casas de material con techo galpón, cochera, cocina y 8 poblaciones de palo á pique para puesteros con corrales y aguadas. El agua dulce se encuentra de 3 á 5 metros. Existen 8 pozos. Los pastos que dominan son: el trebol, el colorado, el cresno, con de zorro y gramilla. Hay 2 montes de tirandubay, algarrobo, quebracho, pequillín y chañar. El campo en general es apto para agricultura ó ganadería, con rica tierra vegetal á 80 centímetros. El trigo, maíz, lino, cebada y avena se producen allí con excelentes resultados. Para visitarlo, por la estación Independencia donde el señor Julián Calmuza facilitará medios de transporte. Títulos perfectos. Informes y planos, 351 San Martín 361.—ROMAN BRAVO y Cía. 824

NOTABLE CASA HABITACION ARENALES 1432. En el barrio preferido para elegir y en el punto donde se levantan las más lujosas construcciones. Edificio moderno, del mejor gusto, arquitectónico, donde se han cuidado los detalles del lujo y confort y de la más pronta distribución. A un paso de la plaza 6 de Junio. Base de venta $ 45.000, 50 o/o del precio podrá pagarse á 1 ó 2 años de plazo con el interés de 7 o/o. Mide 10 vs. por 30=30. Ad-corpus.
EL JUEVES 6 de Octubre, á las 2 p. m. En el hall de nuestra casa, 351 San Martín 361, el edificio se distribuye así:
Piso bajo—Hall, vestíbulo, comedor con zócalos altos, antecomedor, despensa, cocina, sótano y toilette.
Piso alto—6 dormitorios, 2 piezas toilette, 2 cuartos de baño con w. c., s. y w. c. para el servicio. En los altos 4 piezas y baño para servicio, un cuarto de madera, hermoseado y pintado. Está alambrado por sus 4 costados y dividido en 4 potreros. El edificio principal se compone de 7 piezas, mirador y dependencias. Además, departamento para peones, galpón, pieza de herramientas, molino de viento con pozo semisurgente y un gran depósito de material con capacidad para 35.000 litros. Hay dos puestos cada uno con 2 piezas de material y pilleta. El campo es todo bueno y sin desperdicio alguno. Para visitarlo conviene ir por la estación General Deheza. Títulos perfectos. Informes y planos 351, San Martín 361.—ROMAN BRAVO y Cía. 818

TUCUMAN Nros. 307 AL 311, entre Reconquista y y 25 de Mayo, edificio antiguo que produce muy buena renta. Tiene un gran galpón, tres pisos, solidamente construído. Amplio terreno cuyas dimensiones son las verdaderamente indicadas para una construcción de cualquier género. Basta decir que está á 5 cuadras de la plaza de Mayo, de los bancos y en una palabra, de todo lo que constituye la vida y el movimiento de la ciudad para que el negocio prefiera. Venta en remate, de frente y buen fondo. Venta por división de bienes entre herederos mayores de edad. Base definitiva, pesos 21.000. Renta á $ 80 la vara!
EL MARTES 4 de Octubre, á las 4 p. m. En la misma propiedad. Mide 11 1/2 varas por 50 1/2. Superficie, 581 varas cuadradas. Ad-corpus. El edificio es muy sólido y se compone de 7 piezas, 2 altos, un cuarto de madera y al fondo un gran galpón de 3 pisos, con frentes de hierro. Buenos techos, cielo rasos, pisos de mármol y baldosa, cuadras, gas y aguas corrientes. La propiedad puede producir unos 400 mensuales ó sea $ 4.800 al año que representa un interés de 22 o/o al año. Títulos perfectos. Informes, San Martín 361.—ROMAN BRAVO y Compañía. 824

EN LA PLAZA CABALLITO—La gran propiedad AVENIDA RIVADAVIA 5541 y 53. Con frente también al andén de la estación Caballito y á la calle Concha Cuche. 11.105 varas cuadradas con edificación valiosa á su alrededor. Comprar esta propiedad es hacer el más lindo negocio. Venta en un lote. Por división de bienes. Base, 60.000 $; casi á 5 $ vara cuadrada.
EL DOMINGO 16 de Octubre, á las 4 p. m., 1088, 351 San Martín 361 ó á nuestra sucursal, Rivadavia 6860 (Flores).—ROMAN BRAVO y Compañía. 826

LOS TERRENOS DEL PUERTO Los mejores y más notables de la ciudad. En medio de gran movimiento del puerto. Calles Cochabamba y Defensa. Avenidas Paseo Colón y Espora. Con tranways eléctricos, adoquinados y cuanto pueda tener el punto más comercial de la capital. Ocasión única de poder adquirir terrenos de condiciones excepcionales, á pocas cuadras de la plaza de Mayo, se venderán sin base, á cualquier precio, pues se trata de una liquidación definitiva.
EL DOMINGO 9 de Octubre, á las 2. En los mismos terrenos. Planos, 351 San Martín 361.—ROMAN BRAVO y Cía. 826

PUEYRREDON 2132 Á 2138—Lo mejor para renta. Grupo de cuatro casas modernas que producen más del 12 o/o al año. Edificio de altos construído con materiales escogidos y distribuído con lujo y con todas las comodidades. Avenida Pueyrredon á media cuadra de la plaza Francia. Con tranways eléctricos á la puerta. Base $ 12.000 cada una. Ad corpus.
El DOMINGO 2 de Octubre á las 3 p. m.
10 varas por 30=30 y 44 vs. cada grupo, consistiend

Roman Bravo & Cia.

Trasladado para el 30 de Octubre

EN EL CENTRO DE FLORES—Manzana y media en 40 lotes, frente al pintoresco boulevard Carabobo y á los calles 25, y 25. Loma. 2o. empalizada y cantero de Campaña, con frondosa fabrica concedida á los señores Buerger y Cia. Rodeados de fincas de los señores Reggio, Méndez, Gonçalves Ansaldi, Morillo y otros. A 6 cuadras al Sur de Rivadavia y 4 del tranvía eléctrico, paraje de mucho porvenir y donde se podrá comprar tierra buena y barata, pues, por orden de liquidar por cualquier precio, sin base ni pretensiones.

EL DOMINGO 30 de Octubre á las 2 p. m. Son terrenos de todas dimensiones desde 280 á 700 v. c. cada lote. Escrituras matrices gratis ante el escribano señor Juan Rodrigues. Títulos perfectos. Planos é informes 351 San Martín 361 ó Rivadavia 6806 (Flores).—ROMAN BRAVO y Cía. s22

TERRENO AL NORTE — CON construcciones de madera, calle Alvarez 2370, entre Chavarri y Güemes. A una cuadra de la Avenida Santa Fe. Adoquinado al frente y tranvías en todas direcciones. Dimensiones especiales y ubicación inmejorable. Base $ 8.000.

EL DOMINGO 2 de Octubre, á las 4 p. m. 12 varas por 45 de fondo. Pequeña casa de madera, nueva y nítida. Lo el terreno está adoquinado. Para edificar apunte ser más apropiado y tal como está, precio $ 120 mensuales, ó sea la enorme renta de 18 ojo al año. Título perfecto. Informes 350 San Martín 361.—Roman, Bravo y Cía. s23

LOS MEJORES TERRENOS—A plazos—Dos manzanas en 80 lotes, con frente á la Avenida, Pueyrredón y calles Céspedes, Tres Sargentos, Pacífico y Atlántico.—A una cuadra al Oeste de la Avida Colegiales, frente á la estación del tranvía Rural y al tranvía eléctrico y á cuadra y paso. Terrenos altísimos de inmejorable ubicación y de porvenir seguro é inmediato. Son los más amplios, ventilados y rodeados de atención á todos rumbos. El paraje es el máximo del municipio. Venta por liquidación de condominio. Sin base. 1/3 parte del precio al contado y el resto á 6 y 12 meses de plazo sin interés.

EL DOMINGO 2 de Octubre á las 2 en los mismos terrenos. Entran en la venta 8 enormes y 72 lotes de todas dimensiones. Miden de 10 á 25 varas de frente por 35 á 75 varas de fondo. Se darán gratis. Se entregarán medidos y amojonados.—Títulos perfectos. Escrituras matrices gratis. Planos é informes, San Martín 361.—ROMAN BRAVO y Cía. s21

Trasladado para el 30 de Octubre

EN EL CENTRO DEL CABALLITO, 9.500 m. cds. Frente á la gran Avenida Rivadavia entre Georgestown y Morelos y con frente también á Yerbal y Talleres del Ferrocarril Oeste donde se instalará el proyectado Mercado de Ganados. En la cuadra de los cabildos de los dueños del Valle, Díaz Romero y Señores Casa Wilson, Irigaray y otros. Ps el garrajo bueno para ensayo, nítida, higiénica y alumbrado eléctrico. En 13 lotes. Por liquidación de sociedad. Sin base.

EL DOMINGO 30 de Octubre á las 4. Las subrogadas de los terrenos sobre Rivadavia varían entre 743 y 791 c. c. y los de Yerbal de 577 á 986 v. c. En el acto de las matrices gratis ante el escribano señor Juan Rodrigues. Títulos perfectos. Planos é informes 351 San Martín 361 ó Rivadavia 6806—ROMAN BRAVO y Cía. v2

EN LA AVENIDA LA PLATA Entre Estados Unidos é Independencia: á pocas varas de este importante boulevar. Frente al Oeste. Terreno de dimensiones cómodas, rodeado de edificación y en días las ventajas propias de la gran avenida que está adoptando. Con adoquinado al frente á cuadra y media del tranvía eléctrico de la gran Europa. Sin base.

EL DOMINGO de Octubre á las 2. 10 varas por 30, lindando en la esquina y un edificio nuevo. Título perfecto. Informes, 351 San Martín 361.—ROMAN BRAVO y Cía. s23

AGUERO 16, CON CEDULAS—Entre Paraguay y Solar. A una cuadra de Córdoba, con alfombra y tranvías á sus alrededores. Barrio con casas. Muy buena casa para habitar ó para renta. Base 7.000 $. Tiene 3.500 cédulas serán 10 á cuerpos.

EL DOMINGO 2 de Octubre, á las 4 p. m., 10 varas por 30. Edificio en cal, con pisos de pino, de tea y patio artificial, compuesto de sala, comedor, 3 dormitorios, cómodo cocina, fondo y w. c. Título perfecto. Informes, 351 San Martín 361—ROMAN BRAVO y Cía. s23

CAMPO EN BRAGADO.—"El Ciprés" de Juan. Alto, parejo, sin desperdicio y de condiciones especiales para agricultura y ganadería. 1340 hectáreas, 92 áreas, con 2 poblaciones, alambrados, buenos pastos y agua dulce de 35 á 60 metros. A 6 1/2 leguas al N. O. del Bragado y 25.4 al N. de las estaciones "M. Fernández" y "San Emilio". La línea proyectada de Puerto de San Nicolás pasará próxima al campo. Venta por división de lienes. Base $ 89.1/2 hectárea.

EL VIERNES 4 de Octubre, á las 2, en nuestra casa, 351 San Martín 361. Linda por el N. E. con don R. Borello; por el N. O. y S. O. con don E. O'Gorman; por el S. E. con la sucesión de don Juan Ramos. En el registro gráfico figura con el nombre de Gallano. Está alambrado con 6 hilos, tres y uno de puntas, postes y varillas de quebracho. Por los costados N. E. y N. O. por 6 líneas divisorias, y por los costados S. E. y S. O. á 25 metros adentro para dejar el camino del Bragado á Junín por fuera. El alambrado lo pondrá por cuenta del arrendatario que quiera levantarlo. La población principal consta de 6 piezas y la otra de 2 piezas y un galpón de 7 por 25 varas. Hay algunos sauces, ciprés y eucaliptus. El campo se entregará después del 31 de Octubre. Está cuidado por don R. Borello. Para visitarlo, dirigirse al señor R. Pérez, Bragado, quien facilitará los informes necesarios. Títulos perfectos. Informes é planos, 351 San Martín 361.—ROMAN BRAVO y Cía. s27

JUDICIAL. CASAS EN MORON Por cuenta de la testamentaria de D. Agustín Carlos Ibarra. A 2 y 4 cuadras de la estación.

EL DOMINGO 2 de Octubre, en las mismas casas. A plazos. Belgrano, 10 por 40. Base $ 666.66.

A las 2 1/2. Libertad 375. 12 por 25. Base pesos 533.32.

A las 3 General García esquina Constitución. 25 por 50, con un martillo á favor. Base pesos 1.333.33. Seña 8 ojo. Comisión 2 ojo. Informes, 351 San Martín 361.—Román Bravo y Cía.

LINDAS, REALMENTE LINDAS, 6 casas flamantes Calle Loyola 1433 al 1453 entre Santa Fe y Arenales. En materia de casas para vivir, pequeñas y bien construídas, no hay mejor en toda la ciudad. El más exigente encontrará, allí, lo que desea. Construcción de lodo costo, aire y amplias comodidades. Base de cada grupo $ 12.000. Con $ 10.000 de hipoteca á un año de plazo y 7 1/2 % de interés.

EL DOMINGO 9 de Octubre, á las 2. Después gratuita.—ROMAN BRAVO y Cía. s29

MORENO 2742 — MUY BUENA casa-habitación que produce una gran renta. Edificia lleno de comodidades, amplio terreno y situación bien intercasante. Dista una cuadra de la avenida Belgrano y tiene tranvía eléctrico al frente. Si se quiere vivir cómoda y agradablemente, esta es la casa indicada. Base 12.000 pesos. Ad-corpus.

EL DOMINGO 2 de octubre, á las 5 p. m. 10 varas por 60, 7 piezas principales y una en altos, baño, cocina y w. c. Techos de azotea, cielo-rasos de yeso, columnas de cedro, y pisos de pino de tea, mosaico y baldosa. Produce 150 pesos mensuales, ó sea el 15 % al año. Título perfecto. Informes, 351 San Martín 361.—ROMAN BRAVO y Cía. s25

CAMPO EN LA PLATA, 84 HECTAREAS, 37 áreas. A 2 cuadras de la vía del ferrocarril de Ensenada á la Ensenada, á 7 del camino Blanco de Rodríguez, del tranvía y á 15 del boulevard Circunvalación 120. Venta por liquidación. Base, $ 40 la hectárea.

EL MARTES 4 de Octubre, á las 2, en el patio de nuestra casa, 351 San Martín 361. Linda por el N. O. con Jorge Bell é hijos (hoy finca); al N. E., con Manuel Pitiero, al S. O., con Antonio P. Quijano y al S. E., con la sucesión de Jará y Cabeza. Está alambrado por tres costados, con postes de Rambithay. La ocupan don Ajel Cabeza. Título perfecto. Informes 351 San Martín 361, ó á nuestra encargada La Plata, Avenida 7 número 727.—ROMAN BRAVO y Cía. s29

BAHIA BLANCA—34.000 HECTAREAS. Los campos del Sauce Chico, establecimiento Fuerte Argentino. A 30 leguas al N. O. del puerto de Bahía Blanca, á 3 leguas de la estación Tornquist del ferrocarril Sur y á igual distancia del ramal proyectado de Saladno á Nueva Roma. El ferrocarril proyectado de Saladno á Bahía Blanca pasará á muy pocas cuadras del campo. En 10 lotes de 1.641 á 7.000 hectáreas. Con poblaciones, montes, corrales, molinos y alambrados interiores y exteriores. Venta por liquidación de sociedad. Base, $ 20 la hectárea, con opción.

EL SABADO 15 de Octubre, á las 2 p. m., en nuestra casa, 351 San Martín 361. Figura á nombre de Arturo Teodoro Nottebohm. Hay 4.000 hectáreas que están arrendadas para agricultura con contratos hasta Marzo de 1905 y 1906. Los arrendamientos se cobran á razón de pesos 3 por hectárea. Para visitarlo dirigirse á la estación Tornquist. De allí se va en carruaje á la estancia donde el señor Teodoro Nottebohm atenderá á los interesados. No se necesita carta-orden. Han sido mensurados por el ingeniero señor Nicolás D. Walsoe. Títulos perfectos. Las escrituras deben ser extendidas por las oficinas de los señores José A. Navarro, Nicanor Espetia y Faustino Mitjans á elección de los compradores. Pídanse planos, informes agronómicos y detalles completos á nuestra casa, 351 San Martín 361.—ROMAN BRAVO y Compañía. v1

SANTA CLARA DE COBO.—Los famosos campos de La Florida, 17.500 en el centro de los partidos Tandil, Balcarce, Mar del Plata, Lobería, Necochea, cruzados por el ferrocarril Sud y la estación Las Nutrias en medio del campo y la del Moro á seis leguas, en sus deslindes. Todo cale allí donde pastan estancias ó extensas colonias hasta pueblos enteros. Venta en 20 lotes de 310 á 1.787 hectáreas. Con alambrados, plantaciones, aguadas y abundantes pastos tiernos. Venta por liquidación definitiva. Sin base ni precios.

EL MARTES 15 de Noviembre, á las 2 de la tarde, en nuestra casa, 351 San Martín 361. Los campos pueden visitarse sin necesidad de carta-orden, dirigiéndose á la estación Las Nutrias. Allí serán atendidos por el mayordomo del establecimiento. Títulos perfectos. Las escrituras deberán ser otorgadas por ante las oficinas de los señores José A. Navarro, Nicanor A. Almandos y Carlos de la Torre, á elección de los compradores. Planos é informes, nuestra casa, 351 San Martín 361.—ROMAN BRAVO y Cía. v1

CASA EN BARRACAS AL SUR Gran almacén. Calle Belgrano 237, entre la Avenida General Mitre y el Mercado de Frutos. Base $ 4.000.

EL DOMINGO 2 de Octubre, á las 3 p. m. 10 varas por 40. Tiene 8 piezas, cocina, galpón, altos, pozo y fondo. Título perfecto. Informes 351, San Martín 361—ROMAN BRAVO y Cía. s27

V. S. Lobato & Cía.

COMPONEN LA FIRMA Y LLEVAN EL MARTILLO, LOS SOCIOS VICTORIANO S. LOBATO, CARLOS F. CRECIO Y CARLOS ALBERTO CASARES. perm.

"LOS UCLES" EN CÓRDOBA

1.088 hectáreas, 86 áreas, 58 centiáreas, á 3 leguas de la estación Las Varas, á 2 1/2 de la Playosa y Pozo de Molle y á 12 leguas de Bell Ville. Campo virgen, llano, de primer orden, especial para colonias por su riquísima tierra vegetal. Todo su perímetro está alambrado. Tiene población, corral, pozo, bebidas, etc. Para visitarlo conviene ir por Bell Ville, donde la casa de Portillo Hnos., facilitará medios de transporte. Base, $ 22 por hectárea.

El SABADO 8 de Octubre, á las 3 p. m., en el patio de nuestra casa, San Martín 42 y 48.

V. S. Lobato & Cía.

EN VILLA CATALINAS, HOY General Urquiza. Casa esquina, bien situada, á 6 cuadras de la estación, en el barrio de las fábricas, calle 12 (Nahuel Huapi), esquina 4. Base, $ 900. Título perfecto.

EL DOMINGO 2 de Octubre, á las 3 1/2. Mide 40.41 vs. de frente á la calle 12 por 18.47 de frente á la calle 4. El terreno está cercado de pared, tiene veredas, una pieza, pozo, cocina y w. c. Seña, 8 o/o. Informes, San Martín 48.—V. S. LOBATO y Cía. s25

BIEN CONSTRUIDA, MUY bien situada y de ricas adquisición. Propiedad moderna que se compone de dos casas amplias, alta y baja. RIVADAVIA 3711 y 3715, inmediata al Once. Edificio en el que no se han omitido gastos, todo es bueno y sólido. Base, pesos 32.000, de los cuales pueden dejarse en hipoteca 27.000 á uno 6 dos años de plazo con interés al 6 o/o anual. De adquirir con un desembolso inicial. Buenos. Esta alquilada la parte baja á un médico y la alta á una familia inglesa. Produce 320 $ mensuales ó sean 3.840 al año. Puede producir 20 o/o más. Título perfecto.

El DOMINGO 2 de Octubre, á las 5. Mide 10.20 varas por 60. Es casa baja corrida de 8 habitaciones principales, dos vestíbulos, dos zaguanes, tres patios, tres piezas de servicio, cocina, baño, w. c., galería sobre columnas de hierro, etc. La casa alta tiene igual distribución, un patio, etc. Tirantería de primer orden, techos de baldosas, mosaicos en los patios y corredores, escalera de mármol para los altos, carpintería exterior de cedro, cielos rasos yeso decorados, pisos pino de tea y demás detalles que solo se encuentran en los edificios de primer orden. Podrán visitarse con tarjeta nuestra, desde 8 días antes del remate, de 2 á 5 de la tarde. Entre tanto pueden verse los planos de distribución en nuestra casa, San Martín 48. Seña, 8 o/o. Comisión, 2 o/o. A cargo del comprador.—V. S. LOBATO y Cía. s18

SOLIS 469 ENTRE BELGRANO y Venezuela. Casa para renta con mucho fondo, en esa gran barrio; negocio interesante por su ubicación y porvenir. Base, $ 7.500. Renta, $ 130. Título perfecto.

El DOMINGO 2 de Octubre, á las 4 1/2. Mide 5 varas de frente por 60 varas de fondo. El edificio consta de 11 piezas, 3 cocinas y w. c.; techos de azotea y de hierro, cielo rasos, pisos de tabla, zaguan de mosaico, patios de baldosas, cloacas, etc. Seña, 8 o/o. Comisión, 2 o/o. Informes, San Martín 48.—V. S. LOBATO y Cía. s25

JUDICIAL—CAMPOS EN SANTA Fe, Departamento Vera, á pocas leguas de las estaciones Tostado é Inca del F. C. C. N. de San Cristóbal á Tucumán. Los campos más fértiles de la zona con aguas á 8 á 10 metros de profundidad. Venta por orden de la Suprema Corte de Justicia Federal en el juicio seguido por don Héctor Dettelpiane contra la provincia de Santa Fe.

EL JUEVES 6 de Octubre, á las 3, en nuestra casa, San Martín 48 (capital federal).

Fracción primera: parte de los lotes 39 y 40, sección 1ª de los terrenos fiscales medidos el año 1886 por Aguirre y Olmos, con superficie de 13.100 hectáreas, 28 áreas, 98 centiáreas, lindando al Norte con la sociedad territorial Crédito Agrícola, al Sur con Cipriano Artegas, al E. con J. B. Iturraspe y al O. con Santiago Lagos, ingeniero S. O. del lote 39 queda á 12 leguas poco más ó menos de la estación Inca. Base por esta fracción, $ 1.60 la hectárea.

Fracción segunda: lotes 24 y 25 serie A con 15.900 hectáreas; lindando al N. con Santiago Rompe, ubicado á 8 leguas más ó menos al Norte de la estación Portín Tostado. Base de venta, $ 2.14 la hectárea.

Fracción tercera: lotes 22, serie A, con 7.500 hectáreas, lindando al N. con Cipriano Artegas, al Sud con Freyre y Rodríguez Galisteo, el lote, con S. Temple y al Oeste con F. Loza y Hno. Está ubicado á 4 leguas más menos, al Norte de la estación Portín Tostado. Base de venta, $ 2.14 la hectárea. El señor señor Arias de la Barra informa que estas tierras son altas, fértiles, con algún monte aparramado de importancia, y que el agua se encuentra á una profundidad de 8 á 10 metros. El expediente puede verse en la secretaría de la Suprema Corte. Otros informes, San Martín 48 (capital federal).—V. S. LOBATO y Compañía. s18

BIEN CONSTRUIDA, MUY bien situada y de ricas adquisición. Propiedad moderna que se compone de dos casas amplias, alta y baja. RIVADAVIA 3711 y 3715, inmediata al Once. Edificio en el que no se han omitido gastos, todo es bueno y sólido. Base, pesos 32.000, de los cuales pueden dejarse en hipoteca 27.000 á uno 6 dos años de plazo con interés al 6 o/o anual. De adquirir con un desembolso inicial. Buenos. Está alquilada la parte baja á un médico y la alta á una familia inglesa. Produce 320 $ mensuales ó sean 3.840 al año. Puede producir 20 o/o más. Título perfecto.

El DOMINGO 2 de Octubre, á las 5. Mide 10.20 varas por 60. Es casa baja corrida de 8 habitaciones principales, dos vestíbulos, dos zaguanes, tres patios, tres piezas de servicio, cocina, baño, w. c., galería sobre columnas de hierro, etc. La casa alta tiene igual distribución, un patio, etc. Tirantería de primer orden, techos de baldosas, mosaicos en los patios y corredores, escalera de mármol para los altos, carpintería exterior de cedro, cielos rasos yeso decorados, pisos pino de tea y demás detalles que solo se encuentran en los edificios de primer orden. Podrán visitarse con tarjeta nuestra, desde 8 días antes del remate, de 2 á 5 de la tarde. Entre tanto pueden verse los planos de distribución en nuestra casa, San Martín 48. Seña, 8 o/o. Comisión, 2 o/o. A cargo del comprador.—V. S. LOBATO y Cía. s18

BULEVAR RIVADAVIA 5758.—En la mejor situación del Caballito, á dos cuadras de la plaza y mercado, al lado de la quinta del doctor Martínez. Casa con gran terreno en condiciones de modificar el edificio con poco gasto y conseguir una espléndida casa habitación. Base, $ 9.000. Título perfecto. Lista para habitarla.

EL DOMINGO 2 de Octubre á las 4. Mide 14 vs. de frente por 72 de fondo. Edificio: 8 piezas, cuarto de baño, cuarto de servicio, cocina, w. c., pisos de tabla, zaguán de mosaico, patios de baldosas, chacarita, etc. Seña, 8 o/o. Comisión, 2 o/o. Informes, San Martín 48.—V. S. LOBATO y Cía. s18

CAMPO EN CORDOBA.—Departamento Unión, Pedanía Litín, á 8 leguas de la estación San Varas, á 2 de la Posa del Molle y á 2 1/2 de la Playosa, al Oeste de la línea del F. C. de San Francisco á Villa María, que está al terminarse, 1088 hectáreas, 00 áreas, 58 centiáreas de campo virgen, llano, de primer orden, especial para colonias por su riquísima tierra vegetal, alambrado, aguas muy buenas á 3 y 4 metros, población, corral para 1000 cabezas, 2 represas, pozo, molinos, potreros, etc. Está ocupado con hacienda y se entregará libre á los 3 meses, ó antes si se vende la hacienda. Título perfecto. Base, $ 22 la hectárea.

EL SABADO 8 de Octubre, á las 3, en nuestra casa, San Martín 48 (capital federal). Figura á nombre de Mercedes M. de Linch, al S. heredero de segundo Mayorga, al E. Paulino Vázquez y Octavio Gómez, y al O. Lucio Mayorga. En el extremo N. O. del campo hay una estación proyectada del F. C. de Deán Funes á Rosario, aprobada ya por el Superior Gobierno Nacional, para servir debe á tres leguas de Bell-Ville, de donde dista 12 leguas, existiendo ó la casa de Portillo y Hno. que proporcionarán medios de transporte. Dentro de un mes se librará al servicio público las estaciones próximas al campo. Seña, 8 o/o. Comisión, 2 o/o á cargo del comprador. Otros informes y planos, San Martín 42 y 48.—V. S. LOBATO y Cía. s22

Williams y Gimenez

MAIPU 771 AL 789—POR DIVISION de condominio, entre herederos mayores de edad.

Grandiosa propiedad de renta.—Edificio de gran magnitud, de 22.23 varas de frente por 51 varas de fondo, ocho departamentos con cuatro preciosas casas de alto, dos almacenes, dos altos y dos departamentos, edificado, ocupado, produciendo $ 20.000 m|n anuales.—Alquileres bajísimos. Esmerada y sólida construcción con planos del arquitecto señor Ryder; materiales de primer orden y lujosos, muros de granito, mosaicos, cristales, herrajes finos, decoración, confort y comodidades. Luz, aereación, pisos de alto, ventilación higiénica con aire pleno. Excepcional por su situación tan central, barrio en activo progreso edificio donde se edifican hoy, cinco hermosas casas, á dos cuadras de la Plaza San Martín, el punto donde se ubica la aristocracia y donde se han construído, se construyen y se construirán los mejores palacetes. Con todo lo necesario para el buen vivir y pasarlo mejor, á un paso de los negocios, de los clubs, de los teatros, de la calle Florida y de los centros de sociabilidad. Estas casas jamás están desocupadas y siempre han tenido inquilinos de notoriedad y respetabilidad. Dueño de venta, como inicial, $ 165.000 m|n. Alquileres bajísimos desde hace 5 años.

EL JUEVES 6 de Octubre á las 4 de la tarde, en la misma propiedad, que se distribuye así: *Sub-suelo.*—Dos amplios sótanos con luz y otras piezas.

Planta baja.—Dos almacenes con 3 piezas, cocina, w. c. cada uno.

Primer piso alto.—Dos preciosas casas con sala, antesala, dos vestíbulos, comedor, escritorios, ante-comedor, 4 dormitorios, otras 3 piezas, baño, w. c., cocina, ante-cocina, 2 piezas para criados, patio, servicios y entrada independiente para el servicio.

Segundo piso alto—Dos casas iguales á las anteriores con vestíbulo más amplios.

Dos departamentos al fondo con 3 piezas, cocina, w. c. cada uno. Excusamos recomendar esta propiedad. Su situación, su renta y su base lo dicen todo. Seña, 8 o/o. Comisión 2 o/o. Otros informes á San Martín 121—WILLIAMS Y GIMENEZ. s22

EN TRENQUE LAUQUEN—LA colonia y pueblo "Carlos A. Dichi". En la misma Estación "América", F. C. del Oeste camal de Lincoln al Meridiano 8o.—2ª remate y liquidación completa de 3.000 hectáreas divididas en 68 chacras, de 140 á 500 hectáreas cada una y 1.300 hectáreas en 65 quintas de 6-4 á 8 hectáreas. Además el resto de los solares del pueblo. El mejor campo virgen para agricultura y para alfalfa de todo el Oeste. Agua dulce á poca profundidad. Venta liberal sin retirar un solo lote. Títulos perfectos. Sin tasa. Condiciones verdaderamente fáciles: 1/3 como seña en el acto del remate, 15 o/o al firmar la escritura, 20 o/o á un año de plazo, 20 o/o á 2 años de plazo, 20 o/o á 3 años de plazo. Con hipoteca de la propiedad y 8 o/o de interés anual.

EL SABADO 8 de Octubre á las 12 m. en la misma Estación "América". Procederemos al remate de esta excepcional fracción de campo y de las quintas y solares que guardan de la Colonia y Pueblo "Carlos A. Dichi" en las condiciones arriba expresadas, agregando las siguientes:

Los compradores de chacras se les otorgará escritura definitiva pagando el 25 o/o A los que compran quintas y lotes de pueblo por más de $ 2000 m|n, se les otorgará también escritura definitiva pagando el 25 o/o. A los que no alcancen á 2000 $ no les daré título provisorio y la escritura definitiva una vez pagado el importe total. A todo comprador de chacras más de $ 50 o/o de seña en el acto de remate, si prefiere, se acordará una hipoteca sobre su terreno á 2 años de plazo, pagando 1/3 parte con seña con 8 o/o de interés anual.

Estas condiciones son inmejorables. Llamamos la atención de que el resto de esta Colonia ha sido vendido particularmente y en seguida por el dueño del pueblo, que fueron comprados por el dueño del pueblo, que fueron comprados por el dueño del pueblo, que fueron comprados

BISSO & PATRÓN Cía.

PARAGUAY 929, ENTRE SUIPACHA Y ARTES. Espaciosa propiedad central, superficie 614 v. c. fines, 22.000 $ á plazos: 6% anual; 250 $ mensuales con contrato. El primer cuerpo de edificio á la calle cuenta sala, comedor y 3 dormitorios bajos con v. c., cocina, despensa de cedro, techos de azotea, cloacas de yeso, pisos de pino tea, mármoles, mosaicos y marsellesa, todo en perfecto estado de aseo. El otro departamento al fondo, se compone de 5 habitaciones con pisos de pino tea, baño con ducha y v. c., cocina, despensa, patios enladrillados y otras comodidades. Otro pequeño es lo más valioso que tiene la capital en su parte seria, pues en la profunda, cría entre las plazas San Martín y Libertad, rodeado por los grandes edificios que adornan un barrio high-life, en cuanto á tranvías, tranways eléctricos en frente, diariamente y demás detalles. Por más datos á B. Mitre 463.—*Risso Patrón y Cía.*

El DOMINGO 2 de Octubre á las 10 1/2 a.m.

AVENIDA CORDOBA, MEDRANO Y ALMAGRO. 24 espléndidos terrenos en la quinta de Retamar, con veredas de piedra y 3 de frente, cordón de vereda, adoquinado y tranvías eléctricos á dos cuadras de la estación Retamar del Ferro-carril Buenos Aires al Pacífico, zona importante, 12 leguas de la Capital, con 2 trenes diarios. Precios desde 1.000 $ á 2.000 $ m/n. c/u, pagaderos la mitad en 5 años y el 2º saldo á voluntad de los compradores. Barrio de mediocre movimiento, pero de positivo porvenir, como lo prueban las obras que se están haciendo en la actualidad, tales como edificios, casas de negocio, etc. Para más detalles, tranways eléctricos en frente, diariamente, desde el Norte en el centro de la ciudad, Barrancas Mtres. La venta se hará de un lote con opción al otro. Más datos, Bartolomé Mitre 463.—*Risso Patrón y Cía.*

El DOMINGO 2 de Octubre, á las 4.

AVENIDA MONTES DE OCA Y GENERAL HORNOS, pasando LAMADRID, á cuadras del Puente de Cerra con frente á las dos calles arriba mencionadas y subdividido por el ferro-carril de Patronato al Norte. Base $ 8 y 9 v. c. respectivamente con pared de ambos costados de piedra, adoquinado, tranvía, agua y cañerías de aguas en todas partes con [illegible] de 5000 litros surtido por un molino [illegible] $ á plazo. Como situación es la más alta de la localidad á 15 minutos de la estación y 10 de Mataderos; situación en calle [illegible] á Quilmes, donde se vende con las otras propiedades. Buenos aires para [illegible] de Maquera y Flores. Efectúa á todo costo, cuatro dormitorios, comedor ventilado, hall con instalaciones, todo muy especial, [illegible] corredores, pisos de granito, madera fina, cada casa de yeso, carpintería de cedro, [illegible] de edificio moderno, estableciendo y cuarto de lavar, [illegible] de ladrillo [illegible] y reja de 2 metros de alto, gas de todo [illegible] plantas ornamentales y frutales de gran mérito, etc. Preguntar á los cobreros de Adrogué ó por la quinta del señor Sáiz. Más datos, á nuestra casa, Bartolomé Mitre 463 (donde se [illegible] hace el remate).

El MIERCOLES 5 de Octubre, á las 4. 622

NOTA.—En las ventas de quinta, los compradores podrán alquilar la misma al martillero y la venta á 1, 2 ó 3 años de plazo, con el derecho asegurado de primer comprador á [illegible] de vencimiento. Las ventas [illegible] 12 años al 6 % anual y 2 ojo de comisión, [illegible]

SUAREZ-PATRON y Cía., [illegible]

Públio C. Massini

CON FRENTE AL TRANVIA AL Puente Alsina ya librado al servicio público y á 6 años de plazo sin interés: 395 lotes con frente á la Avenida Larrazabal y Berguá, entre Olden, Murguiondo, Somellera, Sayos, Vianna y otras, lindando con el terreno donde se hará el conservatorio nacional de varon, sobre la misma Avenida Larrazabal, con frente á Riachuelo, se construyen en breve 4 construcciones el Argentino Ciudad de Buenos Aires, de cuyo directorio local es presidente el Sr. Carlos Casares; sobre Larrazábal pasa el tranvía á vapor que va de los Nuevos Mataderos á Puente Alsina, será librado al servicio público el interior los 28 del corriente y de esta fecha, se hará gratis, saliendo por ahora de los Mataderos—Estación tranway del Oeste á las 9 y 11 a. m. y 2 y 4 p. m., y Regazón con 10 minutos á los terrenos. Los que trabajen en los Mataderos y pierden 2 1/2 horas para ir y volver á los Corrales viejos libran estos viajes en 20 minutos en el se ubican aquí. El Honorable Congreso ha concedido á esta empresa la prolongación de su línea hasta Banfield, empalmando con el ferro-carril del Sur. En los Mataderos, esta línea empalma con el tranvía del Sr. Garland y como 6815 á su vez empalman en la calle Rivadavia con el tranvía eléctrico Anglo Argentino, en puede entonces vivir sabe con los terrenos que ofrecemos en venta, trasladarse con la misma facilidad tanto á la plaza de Mayo, como á Barracas, Lanús, Alsina, Banfield, etc. Todos estos terrenos son altísimos, lo mejor de los alrededores de los Nuevos Mataderos. El pago se hace en 24 cómodos pagaderos por trimestres adelantados sin interés y sin multa, por lo que deben. Damos la posesión inmediata con calles cloacas y plano aprobado.

El LUNES 10 de Octubre, á las 8 de la noche, en mi casa San Martín 51. Los interesados que quieran visitar los terrenos el domingo 9 de Octubre, á las 2 p. m. en punto, serán acompañados con un break. Por planos, pasajes gratis para el tranvía especial de la capital que saldrá á la 1 p. m. de la plaza de Mayo, pueden ocurrir á mi oficina, San Martín 51, de 9 á 6 p. m.—Públio C. Massini.

QUINTAS EN ITUZAINGO.—Dado el gran interés que despierta el remate de 15 quintas ofrecidas y vendidas todas en el día 14 de Setiembre, ofrecemos hoy 40 quintas de 3.000, 4.000 y 5.000 varas cuadradas cada una, todas con chapisidos árboles frutales y forrajeles, viñas, etc., libre de cultos, lo mas alto, de-se sierra, arboleda en general quintas seleccionadas, lindando con muchos edificios y buenas poblaciones. Precios desde 1.000 $ hasta 1 1/2 cuadras al S. O. de la estación del tren, dentro del radio donde en breve se hará la iglesia y plaza principal, por lo tanto es el verdadero centro de ese pueblo. Venta en 10 mensualidades sin interés, con la base de 10 $ al mes el lote de quinta de 3.000 varas cuadradas. Escrituración gratis y dándose la posesión inmediata, todo limpio, libre de cultos y con platino alquilado; á solo 30 minutos de la capital con más de 25 trenes diarios. Ituzaingó está después de Morón de la línea del Oeste, estando á 28 metros sobre el nivel del mar.

El DOMINGO 9 de Octubre, á las 2 p. m. remataremos estos terrenos que convienen á pobres y ricos. A los pobres por una rara ocasión de comprar riquísima tierra de brillante porvenir y que le adquieran sin sentir, haciendo una verdadera cuja de ahorros, y á los ricos por que se les brinda la oportunidad de asentar sus capitales de ganancias. Solo se exigen 2 mensualidades de garantía y 1 % de nuestra comisión y sin mas se les da la posesión con títulos perfectos. El día del remate habrá un tren especial gratis, saldrá del centro á la 1.30 p. m. en punto para el que se den pasajes y planos y cuantos datos crean necesarios, en mis oficinas San Martín 51 Públio C. Massini. 8307

José M. de Iriondo y Cía.

Sucesores de: Piñeu, Lagos y Cía.

REMATE SEMANAL.—TODOS los MIERCOLES á las 2 p. m. en nuestra casa, San Martín 137 y Reconquista 158, Caballos de tiro y silla, carruajes, rodeletes, etc., en mañana de remate.

*IMPORTANTE ESTABLECI-*miento agrícola-ganadero, á solo doce cuadras de la plaza principal de la ciudad de Río Cuarto, Departo por las estancias 11 Sapallos y San José, compuestas de 1.097 hectáreas de las cuales 2.625 son espendidos alfalfares y el resto cumplidamente para ganadería y agricultura con buenos edificios de primera, con buena bodega en el Río Cuarto y los otros dos con orígen en vertientes, en el mismo campo. Dividido en 20 potreros, con 90 kilómetros lineales de alambrados; gran baño para hacienda, corrales y bretes para trabajos de haciendas; tres grandes galpones para depósito de cereales, con capacidad cada uno de 5.000 bolsas; completa de maquinarias para engordar y pelear pasto, con un motor de 24 caballos de fuerza con diversas aplicaciones. Casa para familia de 15 piezas, pudiendo de un gran parque y alamedas en una extensión de 5.000 metros. Otra casa para la administración de 10 piezas, con un parque para 2 cuadras, con aguas corrientes, cañerías y surtidores, cuarto de baño, cocina y lavadero, y con una aguada en el centro y una población de material. Está todo arrendado al 8 y 9 % con contratos hasta Junio de 1908, base de venta, pesos 80 la hectárea.

Una chacra á pocas cuadras de la estación General Villegas, compuesta de 8 hectáreas, con buenos edificios, alambrados y alambrados, que sirve de pastaraje y depósito de los pedidos y haciendas la Pelarmonia. Base de venta, 10 pesos la hectárea. Queda así pedido á grandes rasgos, con varios establecimientos, del cual podrán darse cuenta nuestra Verificación é Inspección Agrícola-Ganadera. Aquellos que quieran hacer un negocio de primera clase, pueden dirigirse al señor Guillermo Manuel, quien podrá informarle detalles á precios de oro y plata. Puede ir cualquier día. El establecimiento para participará abogando de los estímulos y calidades de nuestra variedad, para recorrer solidad el campo. A los compradores se exigirá el frente el todo el 8 ojo á cuenta y el 2 ojo de comisión remisión.

NOTA.—Casa ya vendido el campo se anunciará el remate de todas las haciendas, aperos y enseres que son más o menos 8 vacas y 1.000 novillos, caballos, 3 mil 3, carros, útiles de labranza, etc.—Adolfo Bullrich y Cía. 8229

3 HERMOSOS PADRILLOS Clydesdale, importados por el señor Gilberto E. H. Kennedy.

El SABADO 1o de Octubre, á las 2.30 de la tarde, se rematarán en nuestra casa, San Martín 254 y Florida 275.—Adolfo Bullrich y Compañía. 8228

CABAÑA S. E. DEAN é HIJOS. un selecto lote de 35 carneros Lincoln importados por el señor W. Chudy de la renombrada cabaña de los señores S. E. Dean é hijos, Dewsbury Hall, Borough.

El VIERNES 30 de Setiembre, á las 9.30 de la mañana, se rematarán en nuestra casa, San Martín 254 y Florida 275.—Adolfo Bullrich y compañía. 8227

ATENCION SPORTMEN.—Liquidación definitiva del Capitán Hatteras. Los conocidos padrillos y yeguas de carrera en pleno entrenamiento. Proveedor de Sport, 4.30 de la mañana, Rioja, Rosina y Castañeda.

El LUNES 3 de Octubre, á las 3.30 p. m. se rematarán en el antiguo paddock del Hipódromo Argentino. Informes en nuestra casa San Martín 254 y Florida 275. Asegura condición del 6 o/o en á cargo de los compradores. Los interesados pueden verlos en el mismo citado. Adolfo Bullrich y Cía. 8229

*5 TOROS DURHAM IMPORTA-*dos, remitidos de Inglaterra á nuestra consignación por el señor J. E. Caswell.

El LUNES 3 de Octubre, á las 2 p. m., se rematarán en nuestra casa, San Martín 254 y Florida 275.—Adolfo Bullrich y Cía. 8229

Adolfo Bullrich & Cía.

HARAS NACIONAL—2º LOTE de potrillos sangre pura de carrera, hijos de Orbit y Acheron.

El VIERNES 30 de Setiembre, á las 2.30 p. m., en el antiguo paddock del Hipódromo Argentino. Nuestra comisión del 6 o/o es por cuenta de los compradores.—Adolfo Bullrich y Compañía, San Martín 254.

17º REMATE FERIA EN NUESTRO local en General Rodríguez (F. C. O. N.) se efectuará

El DOMINGO 2 de Octubre, á la 1.30 p. m. Hacendados á verdeo: 100 novillos mestizos gordos para frigoríficos; 150 novillos mestizos especiales en clase para invernar; 150 novillitos y vaquillonas de 2 años gordos y entre gordos, etc. Para el envío de haciendas y pedidos de leña dirigirse á nuestra casa, San Martín 254 y Florida 275.—Adolfo Bullrich y Cía.

SHORTHORN IMPORTADOS.—Un notable lote de 9 toros Shorthorn Durham importados de Inglaterra por el señor Gilberto H. H. Kennedy.

El SABADO 1º de Octubre, á las 2 p. m., se rematarán en nuestra casa, San Martín 254, y Florida 275, donde desde ya pueden inspeccionarlos los señores interesados. — Adolfo Bullrich. 8229

*TOROS Y VAQUILLONAS DUR-*ham. Un espléndido lote de 10 toros y 10 vaquillonas Durham de gran mérito, elegidos por el distinguido importador de Inglaterra, señor Alex Bauer, el bien conocido exportador de la casa H. y W. Nelson.

El MIERCOLES 5 de Octubre, á las 2 p. m., se rematarán en mi casa, San Martín 254 y Florida 275.—Adolfo Bullrich y Cía. 8227

*PROPIEDAD AL NORTE, PA-*raná número 936, entre Paraguay y Arenales. Edificación estilo moderno. Elaboración inmediata. Base $ 14.000 con 2000 cédulas nacionales II á la par. Adelantos.

El DOMINGO 2 de Octubre, á las 10 de la mañana. El terreno mide: mide 8 metros, 7.36 metros, 15.50 varas de frente, por 15.15 metros 17.50 varas de fondo. Edificio compuesto de cuatro habitaciones, baño, cocina y pieza de servicio, azoteas, cielo rasos de yeso, persiana de pino de 2.65, colores, puertas de cedro, cañerías para agua corriente y cloacas. Vista libre de edificación en ambos frentes. Vista libre de edificación en ambos frentes. Existe un galpón de 10 metros de fondo por 4.50 de frente. Entregamos 8 días después de la venta. Informes en nuestra casa, San Martín 254 y Florida 275. Adolfo Bullrich y Cía. 827

CABAÑA R. y W. WRIGHT—26 carneros y 9 ovejas Lincoln importados, seguidos por los conocidos criadores señores R. y W. Wright á la consignación de los señores Rankin, Hiseline y Cía. Tuvimos en el presente lote notables ejemplares ganadores de importantes premios.

El SABADO 1o de Octubre, á las 2 p. m., se rematarán en nuestra casa San Martín 254 y Florida 275. Adolfo Bullrich y Cía. 828

*20 CARNEROS LINCOLN IM-*portados por el señor Federico Muller. Estos lotes de reproductores elegidos en las cabañas de Brookbank y Anderson. Son notables ejemplares de gran calidad, muy bien dispuestos y de excelente lana. Nueve de los carneros de la cabaña son destinados para ser vendidos en la venta del Dr. Linda Daly en cuyo lugar el 12 de Agosto último y en el cual se obtuvo un promedio de 13 libras esterlinas, pesar 25 carneros vendidos Los interesados pueden inspeccionarlos desde el 25 del corriente.

El MARTES 4 de Octubre, á las 2 p. m. en nuestra casa, San Martín 254 y Florida 275. Los campos de la Palermo quedan en el plano gráfico á nombre de Jacinto S. Bedan con Adolfo Casal, Emilio Guerrico, Colonia Doublée, Frontera, Martín Lanz, Melchor Lanz, Melchor Lanz, Mauricio Daireaux é Hijo. Con parte del campo está ubicada dentro del partido de Tres Lomas. Quien desee todo los detalles de la estación Americana y cifras de General Villegas (F. C. O.).

LOTES

Lote número 1.—La Palmarosa, forma el casco del establecimiento, tiene una superficie de 1.280 hectáreas, 39 áreas, de las cuales 1.230 cultivadas de espléndidos alfalfares. 1.050 hectáreas con trigo y 200 hectáreas con lino. Está alambrado en todo perímetro y subdivido en veinte y tantos potreros, en los que se han distribuido la mayor parte de la poblaciones que tienen comunicación. Para el verano, tiene 75 hectáreas.

Lote número 2.—La Primavera, tiene una superficie de 2.251 hectáreas, 74 áreas, están todo alambrado con buena pastaraje y con 4 buenos de bombeo. Este lote es el más conveniente para ganadería y agricultura, en el mismo campo. Dividido en 20 potreros, con 90 kilómetros lineales de alambrados; gran baño para hacienda, corrales y bretes para trabajos de haciendas; tres grandes galpones para depósito de cereales, con capacidad cada uno de 5.000 bolsas; completa de maquinarias para engordar y pelear pasto, con un motor de 24 caballos de fuerza con diversas aplicaciones. Casa para familia de 15 piezas, pudiendo de un gran parque y alamedas en una extensión de 5.000 metros. Otra casa para la administración de 10 piezas, con un parque para 2 cuadras, con aguas corrientes, cañerías y surtidores, cuarto de baño, cocina y lavadero, y con una aguada en el centro y una población de material. Está todo arrendado al 8 y 9 % con contratos hasta Junio de 1908, base de venta, pesos 80 la hectárea.

Una chacra á pocas cuadras de la estación General Villegas, compuesta de 8 hectáreas, con buenos edificios, alambrados y alambrados, que sirve de pastaraje y depósito de los pedidos y haciendas la Pelarmonia. Base de venta, 10 pesos la hectárea. Queda así pedido á grandes rasgos, con varios establecimientos, del cual podrán darse cuenta nuestra Verificación é Inspección Agrícola-Ganadera. Aquellos que quieran hacer un negocio de primera clase, pueden dirigirse al señor Guillermo Manuel, quien podrá informarle detalles á precios de oro y plata. Puede ir cualquier día. El establecimiento para participará abogando de los estímulos y calidades de nuestra variedad, para recorrer solidad el campo. A los compradores se exigirá el frente el todo el 8 ojo á cuenta y el 2 ojo de comisión remisión.

NOTA.—Casa ya vendido el campo se anunciará el remate de todas las haciendas, aperos y enseres que son más o menos 8 vacas y 1.000 novillos, caballos, 3 mil 3, carros, útiles de labranza, etc.—Adolfo Bullrich y Cía. 8229

3 HERMOSOS PADRILLOS Clydesdale, importados por el señor Gilberto E. H. Kennedy.

El SABADO 1o de Octubre, á las 2.30 de la tarde, se rematarán en nuestra casa, San Martín 254 y Florida 275.—Adolfo Bullrich y Compañía. 8228

CABAÑA S. E. DEAN é HIJOS. un selecto lote de 35 carneros Lincoln importados por el señor W. Chudy de la renombrada cabaña de los señores S. E. Dean é hijos, Dewsbury Hall, Borough.

El LUNES 30 de Setiembre, á las 9.30 de la mañana, se rematarán en nuestra casa, San Martín 254 y Florida 275.—Adolfo Bullrich y compañía. 8227

ATENCION SPORTMEN.—Liquidación definitiva del Capitán Hatteras. Los conocidos padrillos y yeguas de carrera en pleno entrenamiento. Proveedor de Sport, 4.30 de la mañana, Rioja, Rosina y Castañeda.

El LUNES 3 de Octubre, á las 3.30 p. m. se rematarán en el antiguo paddock del Hipódromo Argentino. Informes en nuestra casa San Martín 254 y Florida 275. Asegura condición del 6 o/o en á cargo de los compradores. Los interesados pueden verlos en el mismo citado. Adolfo Bullrich y Cía. 8229

Avila y Cía.

*16,000 CAPONES, 2,500 NOVI-*llos, remanentes.

El DOMINGO 2 de Octubre, á la 1 p. m. en el establecimiento "La Unión", á 20 cuadras del pueblo de Cañuelas:

500 novillos, 4 años, tipo frigorífico, para invernada.

400 id 4 id. enteritos, carne gorda y gordos.

200 id 3 y 4 id. tamberos, mestizos, carne gorda arriba.

150 id 4 id. mestizos, carne gorda arriba.

250 id 4 id. hacendosos carne gorda.

250 id 3 y 4 id. capitosos, enramados.

150 id 3 id. muy mestizos, carne gorda.

150 id 3 y 4 id. mochos, lacé estado, invernada.

100 terneros de tambo.

100 novillos, 2 años arriba, mestizos para invernada.

70 id 3 años, id capitosos.

36 vacas para matadero.

11.000 capones, 2 años, Lincoln, para invernar en el pago y dispuesto arriba, en su mayor par te carne gorda, enteritos.

2000 ovejas mestizas Lincoln

Efectuada la venta de los haciendas, remataremos sin base el ARRENDAMIENTO DEL CAMPO, 1500 cuadras en 16 potreros, en varios lotes, con comodidad para 1000 vacas que siguen en los carteles respectivos. Por más datos, en Buenos Aires, Rivadavia 528 y á nuestro escritorio central, Alsina 181, Azul.—Avila y Cía. 816

TOROS Y CARNEROS—EN EL Azul, 1er. Remate de Reproductores del año.

El DOMINGO 15 de Noviembre, en el local de la Sociedad Rural. Convidamos que las consignaciones se anoten con anticipación, para el mayor éxito de la propaganda. Oportunamente detalles. Por pedidos de locales, dirijirse á nuestro escritorio central. Alsina 181, Azul.—Avila y Cía. 816

J. de la C. Trejo

ESPLENDIDA RENTA $ 150.—Base 9.500 $, EUROPA 1776 al 1780. Medio [illegible]

El DOMINGO 2 de Octubre á las 5 p. m. remataré esta propiedad en puesta de 12 pesos y regazón á la calle venta del corpus. Oportunidadores, la situación no puede ser mejor 5 un paso del bulevar Entre Ríos y en una calle de gran importancia. Seña 5 o/o y 2 o/o de nuestra comisión. Informes, Reconquista 50.

ARENALES 3825.—CASA MO-derna, con 4 piezas, 3 balcones á la calle, cocina, etc., baño de mosaico, cloacas de yeso. Base $ 4.000 m/n.

El DOMINGO 2 de Octubre á las 3 p. m. rematare esta propiedad edificada en un terreno de 15x18 vs. á un paso del bulevar Cáseres y media cuadra del gran jardín infantil, el más espléndido de la América del Sud. Hay que ver esta casa para comprarla. Exijase 5 o/o y 2 o/o de comisión. Informes, Reconquista 50. 826

Bric-á-Brac

*BRILLANTES, ALHAJAS, RE-*lojes y cadenas de oro y plata, bronces, armas, instrumentos de música, antiguos de cuero y fotografía, muebles finos, pianos, gramolas, discos, ropas y una gran cantidad de novedades en general.

El DOMINGO 2 de Octubre, á la 1 p. m. el martillero César Baradil, rematará por orden de sus dueños y cuentas de las casas de prestamos Bric á Brac y La Previsora, en el local Rivadavia 2378/84. 82

Salaberry, Lajoy Bercetche

EN MERLO—REMATE-FERIA 11ta. se verificará.

El DOMINGO 9 de Octubre, á la 1 p. m. Los detalles del pasado los publicaremos oportunamente. Pedidos de lotes é informes, en nuestro escritorio, Reconquista 58.

José Estela

20º GRAN REMATE FERIA.—El DOMINGO 16 de Octubre de 1904. En el establecimiento "San Miguel", de J. A. N. Ocampo, Partido del Pergamino, estación "Manuel Ocampo, F. C. C. A. De hacienda vacuna [illegible]

SUAREZ-PATRON y Cía., [illegible]

*NOTABLES EJEMPLARES YE-*guarizos, Pudrillos, yeguas y potrizos de las razas Hackney, Anglo Normanda, Shire, Clydesdale, Percherones, Yorkshire, Pony Hackney y Shetland que se exhiben en la Exposición de Palermo.

HOY VIERNES 30 de Setiembre, á las 8.30 a. m., principiaremos la venta que se efectuará en el siguiente orden de expositores: 1o., Asunción de Elía, Arandadeta, en Mulmé; 2o., Manuel S. Gallardón, La Portela, en San Antonio de Areco; 3o., Ferrero y Landa, Los Cerrillos, en Morón; 4o., M. A. Martínez de Hoz, Chapadmalal, en Mar del Plata; 5o., Pedro Elsa, San Genaro, Monte; 6o., Drabble Hnos. y Cía., La Tolosa, en Olavarría; 7o., J. y S. Dempsey, San Miguel, en Pergamino; 8o., Gregorio Villafañe, San Gregorio, en Chacabuco; 9o., Carlos Luro, San Pascual del Moro, en Loberia; 10o., Eduardo y Enrique Amadeo Artayeta, Providencia, en Barrancas; 11o., Emilio E. de Alvear, Monasterio, Chascomús; 12o., Emilio Herrera, San José, en Tuyú; 13o., Peña y Gallegos, Rincón, en Matanza. 14. Benito Villamayor, El Dorado, en Vedia; 15o., L. Pereyra Iraola, San Juan, en Quilmes; 16o., Samuel H. Hale y Cía. Ltda., Talay en Carmen de Areco; 17o., David A. Shannon, Pergamino, General Paz; 18o., Andrés Roques, San Roque en Ruggiero; 19o., Sociedad Estancia y Cías., Curumalán; 20o., Isaías y Ezequiel de Elía, El Arazá en Mejía. Informes y catálogos en nuestro carritorio en la exposición.—Adolfo Bullrich y Cía. 8229

LOS CAMPOS DE VILLARINO, 20,000 hectáreas sobre el río Colorado, espléndidos campos para invernada y pastoreo de lo mejor del partido de Villarino, forman dos lotes números: 100, 101, 1041 y 102 del plano oficial.

El MARTES 25 de Octubre, á las 2 p. m., se rematarán en mi casa, San Martín 254 y Florida 275. Oportunamente mayores detalles. Los que deseen inspeccionarlos pueden solicitar carta orden. 828

*J. E. CASSWELL—UN NOTA-*ble lote de ejemplares Lincoln, remitidos á nuestra consignación por el conocido criador señor J. E. Caswell, Loughton, Folkingham.

El LUNES 3 de Octubre, á las 2 p. m., se rematarán en nuestra casa, San Martín 254 y Florida 275.—Adolfo Bullrich y Cía. 830

Enrique D. Lagos y Cía.

TIENDA--Á PLAZOS

HOY VIERNES 30, Á LAS 12 1/2 en punto, en nuestra casa, 79 Piedras, remataremos un grande y variado surtido para la estación, por cuenta de varios casos interesados: Géneros de punto, casimires, driles, driles, driles

LA PRENSA

AÑO XXXV—Nº 12.417 BUENOS AIRES, JUEVES 1º DE SETIEMBRE DE 1904 Administración y Dirección: Avenida de Mayo 567 al 575

DIVERSIONES PUBLICAS

ÓPERA—Tournée Ermete Novelli—Gran compañía dramática italiana Novelli—Setiembre 1º—4ª función de abono: *La Frusluta.*

ODEON—Compañía cómico española del teatro Lara de Madrid.—Debut el sábado 3 de Setiembre con *Las Flores.*

POLITEAMA ARGENTINO—Compañía italiana de operetas de Ettore Vitale—Setiembre 1º—*La alberca* en 3 actos; *La Mascota.* Platea con entrada $ 1.

SAN MARTIN—Empresa J. Paradisi y Cía. Tournée Zacconi. Compañía dramática italiana, dirigida por el conde. Ernesto Zacchi—Setiembre 2—4ª función de abono: *Gran secretísimo artístico; Città Morta.*

Nota—Compañía dramática nacional, dirigida por la primera actriz argentina señorita Angelina Pagano.

Elenco—Angelina Pagano, Ester Buschiazzo, Albertina Almada, Sara Rober, Amalia Lucchesi, Luisa M. de Berra, Alianza García, Carlota Lucchesi, Rosa Martínez, Angela Tesada, Emilia Donegani, Carmen Reyes, Alejandro Almada, Francisco Acosta, Arturo García, Juan Mangiante, José Aguirre, Adolfo Paris, Luis M. Vellón, Vicente Forte, Heraclio Notoriberto, Mauricio López, Antonio Ferro; administrador, Angel Brignardello; secretario, Antonio Gómez; apuntador, Mauricio Montiana.

Esta compañía se reune hoy en este teatro para dar comienzo á los ensayos, cuyo debut se efectuará del 15 al 20 del corriente.

VICTORIA—Compañía dramática española, Serrador-Marí—Setiembre 1º—*La locura de Amor.* Platea con entrada $ 1.50.

MAYO—Gran compañía cómico-lírica española, bajo la dirección del primer actor y director señor Joaquín Montero—Setiembre 1—*Los Pícaros Celos, La Flor de Mayo, La Dicha, Sus Juan de Lanz.* A las 8 p. m.

COMEDIA—Compañía lírico-dramática nacional de D. Jerónimo Priscó. Setiembre 1º—*Conflicto, La dicha del hogar.* Platea con entrada $ 1.

APOLO—Empresa Giovannetti y Compañía lírico dramática nacional, bajo la dirección del popular actor, señor José A. Podestá.—Setiembre 1º—*El Brasileño de Pérez, Meterse á Redentor.*

RIVADAVIA—Empresa Giovannetti y Garrido.—Compañía de zarzuela española—Setiembre 2—*Patinillos.* Platea con entrada $ 1.

TEATRO MARCONI—Empresa G. Naldini. Compañía italiana cómica dramática y de vaudevilles, de Gaetano Cavalli—El sábado 3 de Setiembre debut. *La Barcaccia Matrimoniale, Gli Amori di Don Tomasino.* Platea con entrada $ 1.00.

PRINCE GEORGE'S HALL—Tres grandes conciertos del célebre violoncelista Hugano Goldner que tendrá lugar en las noches 8, 9 y 14 de Setiembre próximo. Precio del abono para los tres conciertos. Entrada y silla numerada $ 12; galería (sin numeración), $ 8.—Las localidades se encuentran en las siguientes casas de música: Dranguosch y Haines, Barrionuevo Mitre 1032; Bogé, Alsina 418; Wagner, Florida 426; Gaurina y Cía., Buc. Mitre 800.

TEATRO CIRCO CASINO—Setiembre 1º—A las 2.30 p. m. Matinée de gala. A las 8.30. Exito colosal de los Corbetta, Romagnan, la mujer hercúlea. Los Jarry, Mlle. Hélène, Aurora Castillo, Los 2 Leviers, el Biografo.

ROYAL TEATRO—Setiembre 1º—Siempre reina afluencia al Royal para oir el extraordinario success de Frisco y con sus aplaudidos bailes.

CIRCO BUENOS AIRES—Setiembre 1º—*La Retoucha, Amor y vino,* Biógrafo.

SALON NACIONAL (Cinematógrafo)—Maipú 470—Setiembre 1º—*Carrera de automóviles—La copa Gordon Bennett—S. S. el papa León XIII—Frigolotte y sus monerías* y otras—Por sección 0.25; función completa 0.50.

VENTAS DE OBJETOS EN GENERAL

A 2, 5, 10, 15, 20 Y 25 PUERTAS, VENTANAS y rejas.—Tortosa, Charcas 2940. v2s

A COMPRAR PUERTAS, VENTANAS, REJAS nuevas y usadas, Córdoba 2401. v8d.

A $ 7.90 EL PAR DE BOTINES CABRITILla color para hombre, Avenida de Mayo 738

A $ 7.90 EL PAR DE BOTINES DORME suela para hombre, Avenida Mayo 738.

A $ 3.50 SILLAS DE VIENA LEGITIMAS, Baratti Hnos., Cangallo 690.

A $ 2.80 FRAZADAS DE ALGODON, Baratti Hnos., Cangallo 690.

A $ 6.00 BOTINES NORTE AMERICANOS que otros venden á 12, Rivadavia 1356.

A $ 7.50 BOTINES NORTE AMERICANOS marca "Farol" á $ 10, R. Mitre 618.

AUTO TIRANTES, MADERA DURA, TIrantes hierro, tablones, bancos, Garay 1209.

A $ 3, 5, 7, 10, 15, 18, 20, 25 y 30 PUERTAS, ventanas, maderas y hierro, Rivadavia 3300 v17Set.

ARMAZONES, MOSTRADORES, MESAS DE hoca'20, depósito y fábrica, Venezuela 601.

A $ 18 LOS 100 KILOS ZINC NUEVO, puertas 1.1023 m., ventanas con rejas, etc., Corrientes 4569.

A COMPRAR TIRANTES, MADERA DURA, cabinas, tejas, parral, portones fierro; Corrientes 4569.

ARMAZONES, MOSTRADORES, HELADERAS, escritorios, cabinas y fábrica de instalaciones, Corrientes 1068.

ARMAZONES, MOSTRADORES, ESCRITORIOS, heladeras, nuevos y de ocasión, vendo, Corrientes 1885.

AUTO PUERTAS, VENTANAS, REJAS, usada Garay 1209, una cuadra Plaza Constitución.

A COMPRAR BARATO PUERTAS, VENTAnas y artículos de construcción, Rivadavia 2631.

A $ 7.90 EL PAR DE BOTINES HORMA norteamericana para hombre, Avenida Mayo 738.

A $ 7.90 EL PAR DE BOTINES DE CHAcuaior horma para hombre, Avenida Mayo 738.

A CHATIN PARA LA campaña, REMITImos catálogo ilustrado, con más de 400 grabados, Baratti Hnos., Cangallo 690.

ALMACENEROS: 2 LINDOS MOSTRADOres de estaño, nuevos, vendemos barato, Corrientes 1942.

ARMAZON, MOSTRADOR CON VIDRIERA, y mucha madera para carpintero, se vende, Brandsen 605, Bocas.

Rueñas, BARQUES, PENDIENTES, BRAzos y bombas para gas en liquidación, Venezuela 1709.

LA PROVINCIA KISS ESMERALDA 340. Vinos ricos y baratos. Comestibles, vinos, conservas, licores y varios. Encajonamiento y remisión para campaña, provincias y exterior, gratis, hasta las estaciones de la capital; remisión gratis á la Boca, Barracas, Chacarita, Almagro, Caballito y Flores, Belgrano, Palermo, etc., á $ 1.—Lo vendo todo: $ 0.85 vinos de vinos de ambos mundos. ¡Todo va abundancia, rico y siempre mejor y más barato!—Azúcar Refinería Rosario á 0.37 k.—Paquetes cajón de 10 k. á 4.25.—Tucumán seca blanca á 0.32 y Extra á 0.34 kilo.—Arroz á 0.25, 0.26, 0.30 — 5, 0.35 y 0.42 kilo; Yerba mate á 0.50, 0.60 y 0.75 y $ 1 kilo.—Lo vendo todo á 0.85 kilo. ¡Los mil frascos aceitunas manzanilla á 0.30!—Aceitunas rellenas con anchoas á 0.35 frasco!

Potitú pois italianos, finos, tarro	0.40
" extra finos, tarro	0.45
Francesos extra finos, tarro	0.55
Le Soleil extra finos, tarro	0.60
Grana cordo (2 ks. 500 grs.), caja	1.80

Prueben el café Moacia Duque á 2 $ kilo que vende el Kiss. Es exquisito. Perfume delicioso, paladar delicioso!

Pá económico á 2.40 kilo.—Primera á 3 $.—Nata 600 á 2.60 ó Indiano á 4 $ kilo.—Cajón de 6 libras de té 105 á $ 7.20.—Café Vanguardia Puerto Rico á 2.50 kilo, Moka á 2.80, Brasilero á 1.40 y Brasilero Caracolillo á 1.70 kilo—Caracolillo compra á 1.10 kilo.—Velas esterinas á 0.20 hasta 0.60 paquete;—Jabón amarillo extra á 2 $ los 10 kilos y 0.35 barra doble.

Dulce membrillo (caja 2 k.) caja	1.00
Dulce membrillo (caja 5 k.) caja	2.10
Dulce membrillo suelto, kilo	0.40
Aceite cocina Kiss, lata	0.65
" " "	1.95
Té Kiss, paquete	1.00

¡Gran liquidación de tres mil tarros de pimientos morrones á 0.25 tarro!—¡280 cajas de cailletitas inglesas de Hunter y Palmer á 1.10 caja, frescas y exquisitas!—¡Mil docenas de cajas sardinas riquísimas á 0.25 caja, y sin espinas á 0.35 caja! Hay veinte clases de sardinas!

Dátiles frescos kilo	1.00
Queso oriental, kilo	1.00
Queso Estrasburgo, kilo	1.10
Quesos tipo Holanda, uno	1.80
Queso Tilsit Holanda, uno	4.20
Orejones blancos chilenos, kilo	0.80
Mostazas francesas, frasco	0.75
Papas bipo, kilo	0.55

¡Gran colección de conserras de todas clases!—Atún á 0.22, sardinas á 0.11, ostras á 0.33, cate tipo gres á 0.65, sangosas á 0.78, 1.65 y 1.85, salmón rojo á 0.85, 1.75 á 2.50 de carne á 0.75 tarro de 1 kilo.—Gran colección de licores de María Brizard.—Anisette á 1.85 [2 y Peppermint á 1.65.—¡Oje á los vinos!—Kiss tiene 105 clases de vinos. Precios por docenas, sin envase:

Capitán (tinto)	4.50
Medoc de Bilbao	6.00
Burdeos "Saint Rouge"	7.50
Medio-Rioja (Navarra)	6.50
Medoc particular	8.50
Extra-Alsia (chileno)	9.00
St. Estephe (Sauza)	10.00
Graves (blanco)	9.00

Vinos en damajuanas de 10 litros garantidos—Precios sin envase:

Natural Kiss (tinto)	3.20
Bourgogne Kiss (tinto)	4.00
Mendocino (blanco)	3.60
Blanco Kiss	4.00
Riojano (rubio)	4.50
Cabernet (tinto)	4.50
Moscatel	5.00
Grande Duquesa	6.50
Privilegio Español	7.00
Pisco Dell	7.00

Todos estos vinos se venden también en botellas de litro con recargo de 5 centavos por litro.—Cognac Martell á 3.20 botella; Ibarmeyer V. O. á 4.75; Otard Dupuy á 2.40; Clásico á 1.80.—Jerez Kiss á 0.90, 1.50, 2.50 y 3 $ botella.—Rioja vinos de Jerez hasta 3.30 botella:

Jerez Solera fina á	1.50
" Amontillado fino	2.30
" Amoroso Oro	2.75

¡Gran venta! Liquidación!—800 cajas de 5 kilos pasas de uva Smirna, frescas ricas, á 2 kilos y medio 0.95 kilo.

¡Juego de vasos, botellones, copas y jarra de 4 litros, todo cristal, todo 2.90. Botellitas de cristal para licores, tres para 0.10 y café completo para familia, cuchara, tenedor, cuchillo plata, platillos de postre, todo Kiss, Cangallo 2446 [Plaza Lavalle]—Kiss 1147.—(Avenida)—Kiss 1147.—(Avenida)—Kiss 1147.—(Avenida)